

**PROYECTO DE GESTIÓN
PROGRAMA DE GOBIERNO
2013-2017**

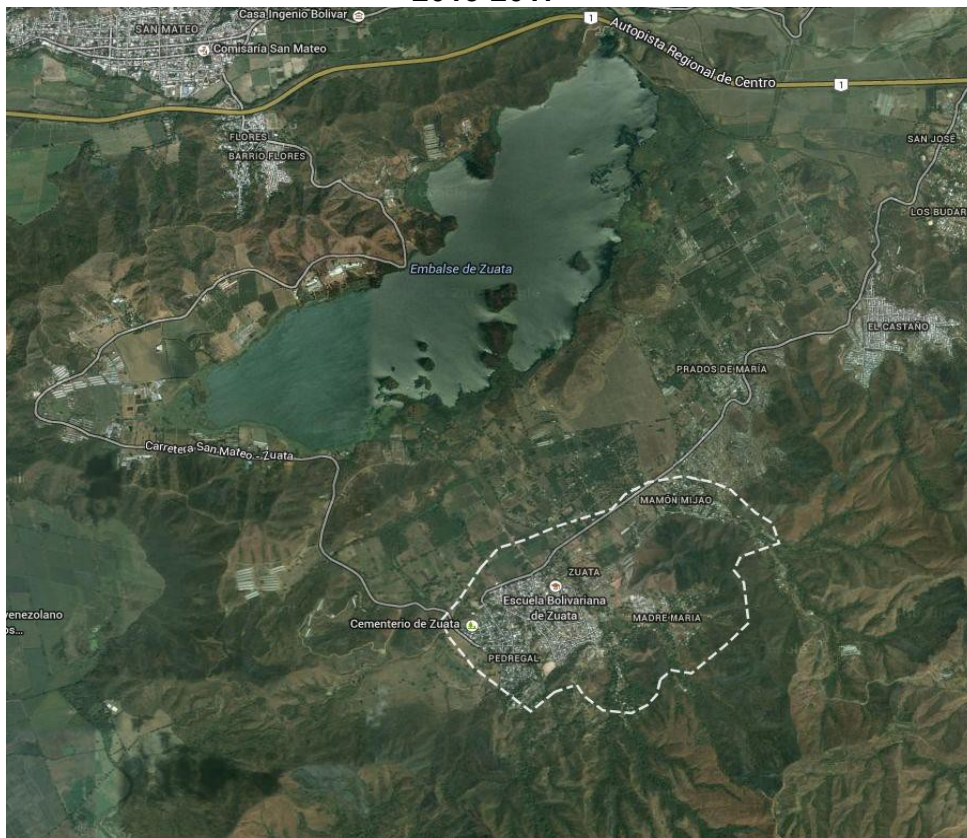

**Luís Mora
CANDIDATO A CONCEJAL POR LA CIRCUNSCRIPCIÓN N° 2 PARROQUIA
ZUATA. LA VICTORIA, ESTADO ARAGUA**

PRESENTACIÓN

El Plan de Desarrollo 2013-2017, que se presenta a la consideración de la población electoral, por parte del, Luís Mora CANDIDATO A CONCEJAL POR LA CIRCUNSCRIPCIÓN N° 2 PARROQUIA ZUATA. LA VICTORIA, ESTADO ARAGUA, de conformidad a la norma contenida en el artículo 95 , paragrafo 10 Aprobar las concesiones de servicios públicos o de uso de bienes del dominio público, y lo concerniente a la enajenación de los ejidos y otros inmuebles, previa solicitud

motivada del alcalde o alcalde y 13 Promover los mecanismos que legalmente le estén conferidos y que contribuyan a garantizar en forma eficiente, suficiente y oportuna la participación ciudadana en el proceso de formación, ejecución, control y evaluación de la gestión pública municipal. de la Ley Orgánica del Poder Público Municipal. Ya que la parroquia cuenta con gran espacio para la explotación agroalimentaria para así poder brindarle y garantizar a los habitantes la soberanía agroalimentaria y turística la cual tendrá como objeto principal brindarle oportunidad de empleo a esta población.

Zuata como potencia turística del estado Aragua y productora agroindustrial, con alto rendimiento y estándares de calidad, que proporcionen a la parroquia y zonas aledañas la satisfacción recreativa y alimentaria.

Convertir a Zuata en la primera maquinaria deportiva extrema del estado Aragua, involucrando y comprometiendo a la juventud y generaciones de relevo.

Alcanzando altos niveles de conciencia, inculcando valores, surtiendo de herramientas para su formación integral, orientando a la comunidad hacia el crecimiento global con producción cultura y deporte como estándares de vida.

Unificar criterios entre los habitantes de Zuata logrando la integridad para el desarrollo óptimo de los proyectos que permitirán el crecimiento de la parroquia buscando el equilibrio y la armonía.

Afortunadamente se cuenta con recursos naturales de gran importancia así como también un talento humano de un incalculable valor: la parroquia cuenta con una área geográficamente estratégica. Además son tierras tipo 1 lo que significa que son tierras muy fértiles.

Cuenta con cuencas hidrográficas como las del sector: El Valle, Bambú, Quebrada Blanca, Embalse de Zuata, Embalse Jobalito (hoy inactivo) de manera que también podrían generarse puestos de empleo a través del impulso de parques ecoturísticos como centros de esparcimientos. Este pulmón vegetal se encuentra a la intemperie lo que lo hace vulnerable. En concordancia a la importancia del rescate del hábitat para frenar el calentamiento global y brindarle las futuras generaciones.

