



**PODER ELECTORAL**

2014



## COMISIÓN DE PARTICIPACIÓN POLÍTICA Y FINANCIAMIENTO OFICINA NACIONAL DE PARTICIPACIÓN CIUDADANA



### ELECCIONES DE INSTANCIAS DEL PODER POPULAR

“...Una nueva cultura electoral cimentada sobre la participación ciudadana.”



## Constitución de la República Bolivariana de Venezuela



### **Título V. Capítulo IV. Del Poder electoral**

“Como expresión del salto cualitativo que supone el tránsito de la democracia representativa a una democracia participativa y protagónica, se crea una nueva rama del Poder Público, el Poder Electoral, ejercido por órgano del Consejo Nacional Electoral que tiene por objeto regular el establecimiento de las bases, mecanismos y sistemas que garanticen el advenimiento del nuevo ideal u objetivo democrático.  
**Una nueva cultura electoral cimentada sobre la participación ciudadana”**



# LEY ORGÁNICA DE LOS CONSEJOS COMUNALES



- **Artículo 17.** Los consejos comunales (...), adquieren su personalidad jurídica mediante el registro ante el Ministerio del Poder Popular con competencia en materia de participación Ciudadana...
- **Artículo 20.** La Asamblea de Ciudadanos y Ciudadanas es la máxima instancia de deliberación y decisión para el ejercicio del poder comunitario, ...

**Consejos Comunales**

**Comisión Electoral Permanente**

- **Artículo 36...** encargada de organizar y conducir de forma permanente, los procesos de elección o revocatoria de los voceros o voceras del consejo comunal y las consultas ...
- **Artículo 37.** Coordinar en el ejercicio de sus funciones, con **el Poder Electoral.**

- **Artículo 56.** El ministerio del poder popular con competencia en materia de participación ciudadana ...acompañará a los consejos comunales en el cumplimiento de sus fines y propósitos, y facilitará la articulación en las relaciones entre éstos y los órganos y entes del Poder Público.

**Rectoría**





## Artículo 62

- Los órganos, entes e instancias del Poder Público **promoverán, apoyarán y acompañarán** la constitución, desarrollo y consolidación de las comunas como forma de autogobierno.

## Artículo 63

- **El Ministerio del Poder Popular con competencia en materia de participación ciudadana**,... dictará los **lineamientos estratégicos y normas técnicas** ... facilitando su articulación y sus relaciones con los otros órganos y entes del Poder Público.

## Artículo 65

### ***Poder Electoral***

- **El Poder Electoral apoyará y acompañará** a las comunas en la **organización de sus procesos electorales**.

## Artículo 14

- **Las comisiones electorales permanentes de los consejos comunales, son los órganos competentes para organizar, coordinar, supervisar y realizar los procesos de elección y revocatoria** contemplados en la presente Ley, para lo cual **contarán con el apoyo técnico y logístico del Consejo Nacional Electoral.**

## LEY ORGÁNICA DE LA JURISDICCIÓN ESPECIAL DE LA JUSTICIA DE PAZ COMUNAL

LEY ORGÁNICA  
de la  
**Jurisdicción Especial**  
de la  
**Justicia de Paz Comunal**

## Artículo 15

- Para los procesos de elección y de revocatoria establecidos en esta Ley, **en las entidades locales territoriales donde existan varios consejos comunales, se designará una comisión electoral central, conformada por cinco miembros y sus respectivos suplentes, designados entre los integrantes de las comisiones electorales permanentes.**

2014



COMISIÓN DE PARTICIPACIÓN POLÍTICA Y FINANCIAMIENTO

OFICINA NACIONAL DE PARTICIPACIÓN CIUDADANA

# COMISIONES ELECTORALES PERMANENTES DE LOS CONSEJOS COMUNALES





***Según el Artículo 37 de la Ley Orgánica de los Consejos Comunales.***

1. Elaborar y mantener actualizado el registro electoral de la comunidad, conformado por todos los y las habitantes de la comunidad, mayores de quince años, de acuerdo a lo establecido en la presente Ley.
2. Informar a la comunidad todo lo relativo a la elección, reelección o revocatoria de los voceros o voceras del consejo comunal, así como los temas objeto de consulta.
3. Elaborar y custodiar el material electoral.
4. Convocar a los y las habitantes de la comunidad para que se postulen como aspirantes a voceros o voceras a las unidades del consejo comunal.







***Según el Artículo 37 de la Ley Orgánica de los Consejos Comunales.***

5. Coordinar el proceso de votación.
6. Verificar los requisitos exigidos a los postulados o postuladas en las instancias del consejo comunal.
7. Escrutar y totalizar los votos, firmando los resultados con los testigos electorales designados o designadas.
8. Conocer y decidir sobre las impugnaciones presentadas sobre los procesos electorales o las consultas formuladas.
9. Levantar el acta del proceso de elección y sus resultados.
10. Proclamar y juramentar a los que resulten electos o electas como voceros o voceras de las unidades del consejo comunal.





***Según el Artículo 37 de la Ley Orgánica de los Consejos Comunales.***

11. Organizar y coordinar los procesos electorales en los lapsos establecidos en la presente Ley y en los estatutos del consejo comunal.
12. Informar los resultados de las consultas realizadas en la comunidad.
13. Velar por la seguridad y transparencia de los procesos electorales.
14. Cuidar y velar por la preservación de los bienes y archivos electorales de la comunidad.
15. Elaborar y presentar ante el colectivo de coordinación comunitaria un estimado de los recursos, a los fines de llevar los procesos electorales, de revocatoria y las consultas sobre los aspectos relevantes de la comunidad.



***Según el Artículo 37 de la Ley Orgánica de los Consejos Comunales.***

16. Notificar al colectivo de coordinación comunitaria, con dos meses de anticipación al cese de las funciones de la comisión electoral, a los fines de la preparación del proceso de elección de sus nuevos integrantes.
17. Coordinar en el ejercicio de sus funciones, con el Poder Electoral.
18. Las demás que establezca la presente Ley.

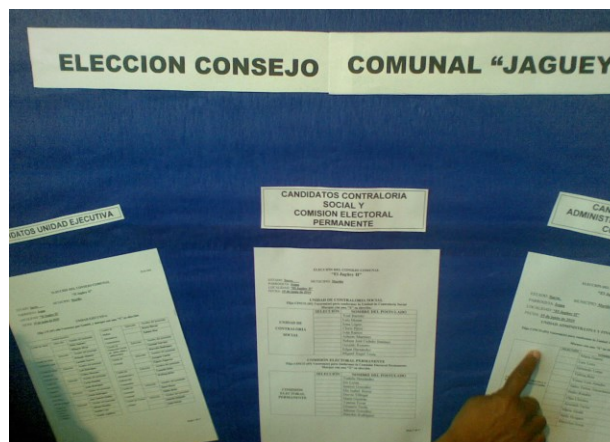



## > PROCEDIMIENTOS ELECTORALES PARA APOYO DEL PODER POPULAR

- **Asesoría Técnica**
- **Apoyo Logístico**

Cotillón Electoral Comunal y Sistema Automatizado para Elecciones del Poder Popular (SAEPP)

- **Acompañamiento Electoral**





Es el conjunto de recomendaciones que brinda el Poder Electoral a las distintas Instancias del Poder Popular, en cuanto a métodos y normativas que contribuyan a mejorar sus procesos electorales, a través del suministro de instrumentos técnicos-legales.





Es la colaboración que presta el Poder Electoral a las Comisiones Electorales de las Instancias del Poder Popular, para que estas, previa asesoría técnica por parte de la Oficina Regional Electoral y una vez evaluado el cumplimiento de las exigencias establecidas por esta oficina, puedan desarrollar sus procesos electorales.



# Contenido del Cotillón Electoral Comunal

- 1.- Una (01) Almohadilla para sellos.
- 2.- Una (01) Tinta Roll-On para almohadilla.
- 3.- Un (01) Kit de Sellos húmedos (Votó, No Votó y Mesa)
- 4.- Un (01) Paraban.
- 5.- Una (01) Caja de Resguardo.
- 6.- Una (01) Bolsa de Contingencia.
- 7.- Un (01) Tirrax.
- 8.- Un (01) Tirro de Seguridad.
- 9.- Un (01) Tirro Marrón.
- 10.- Una (01) Almohadilla Dactilar.



**NOTA:** Los modelos de instrumentos a ser utilizados en el proceso electoral, tales como: Cronograma Electoral Sugerido, Fases de un Cronograma Electoral, Registro Electoral, Cuaderno de votación, Acta de entrega del material electoral para la Mesa de votación, Solicitud de Impugnación a las fases del Cronograma Electoral, Acta de número de Boletas Depositadas, Acta de Escrutinio, Acta de Totalización y Proclamación, y cualquier otro documento que de acuerdo a la Instancia del Poder Popular el CNE estime conveniente.



Consiste en que funcionarios(as) del Poder Electoral **presencian de manera imparcial e independiente** el desarrollo de los Actos de Constitución, Votación, Totalización y Escrutinio de los procesos electorales, solicitados voluntariamente por la mayoría absoluta de los integrantes de las Comisiones Electorales de las Instancias del Poder Popular, **previa Asesoría Técnica**, efectuada por la Oficina Regional Electoral.





# PASO a PASO

para el **proceso de actualización**  
de **VOCERÍAS** vencidas  
de los **CONSEJOS COMUNALES**



Es muy sencillo y rápido.  
Son sólo **4** pasos y **4** requisitos.

## Convoca

# 1

Convoca una asamblea de ciudadanos y ciudadanas para informar a la comunidad sobre el inicio del proceso de actualización de vocerías y elige la Comisión Electoral Permanente del Consejo Comunal. Esta comisión se encargará de organizar todo el proceso electoral. Las personas que sean seleccionadas deben estar identificadas con nombre, apellido y número de cédula de identidad en el acto electoral.

La Comisión Electoral Permanente - luego de establecer un cronograma electoral donde se fije la fecha para efectuar las postulaciones - debe actualizar el censo del Consejo Comunal, elaborar el cuaderno y la boleta de votación, además de convocar al proceso de elección de vocerías. En caso de que hubiese ocurrido un cambio en la poligonal del Consejo Comunal, se debe levantar un nuevo croquis del ámbito territorial.

## Actualiza

# 2

## Elige

# 3

Efectúa el proceso eleccionario para elegir las nuevas vocerías. Informa a la comunidad los resultados del proceso de actualización y elabora tu carpeta con la documentación requerida:

- Copia del acta de la asamblea de ciudadanos y ciudadanas en la que se refleje el nombre, apellido y número de cédula de identidad de las personas que conforman la Comisión Electoral Permanente.
- Copia del acta de escrutinio del proceso electoral.
- Copia de la cédula de identidad de las voceras y los voceros electos.
- Copia del croquis del ámbito territorial (sólo en caso de haber sido modificado).

Dirígete a cualquier Punto de Registro del Poder Popular (fijo o itinerante) y presenta los requisitos mencionados. Una vez realizados estos pasos, las vocerías de tu Consejo Comunal ya estarán actualizadas.

Organizar tu **CONSEJO COMUNAL** es hacerte parte de la **SOLUCIÓN** de los problemas de tu **COMUNIDAD**.

*¡Actívate y Participa!*

Para mayor información puedes comunicarte al **0800-266.86.27**  
o ingresa a [www.mpcomunas.gov.ve](http://www.mpcomunas.gov.ve)

## Informa

# 4

# Sólo **6** FASES EN EL **1** PASO **2** PARA **1** ELECCIÓN del PODER POPULAR

## ¿Qué debe hacer la Comisión Electoral Permanente?



**1** Solicitar la Asesoría Técnica a través de [www.cne.gov.ve](http://www.cne.gov.ve) o en las Oficinas Regionales Electorales (ORE) en todo el país

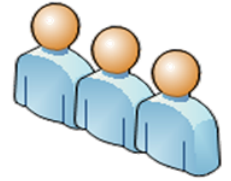

**2** Consignar ante la ORE : Copia del Acta de Asamblea que certifica elección de los miembros de la Comisión Electoral Permanente o Equipo Electoral Provisional, Constancia de Registro de la Comisión Electoral Permanente ante el Órgano Facilitador, Copia de la Cédula de Identidad de cada uno de los miembros de esa Comisión o Equipo.

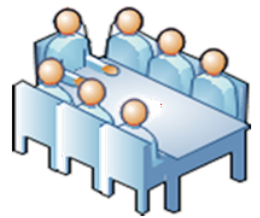

**3** Recibir la Asesoría Técnica para organizar Cronograma Electoral y utilizar el Sistema Automatizado de Elecciones del Poder Popular (SAEPP)



**4** Recibir el Cotillón Electoral Comunal y el SAEPP



**5** Armar y desarrollar el Cronograma Electoral



**6** El Poder Electoral acompaña tu Proceso Electoral



**¡DEMOCRACIA PARTICIPATIVA Y PROTAGÓNICA!**

2014



COMISIÓN DE PARTICIPACIÓN POLÍTICA Y FINANCIAMIENTO

OFICINA NACIONAL DE PARTICIPACIÓN CIUDADANA

# PROCESOS ELECTORALES DE LOS CONSEJOS COMUNALES





# ESTRUCTURA DEL CONSEJO COMUNAL

Consejo Comunal

Asamblea de Ciudadanos y  
Ciudadanas

Comisión Electoral  
Permanente  
(Art. 36)

Unidad de  
Contraloría Social  
(Art. 19)

Unidad Ejecutiva  
(Art. 19)

Unidad  
Administrativa  
Financiera (Art. 19)

COLECTIVO DE  
COORDINACIÓN  
COMUNITARIA



## CONFORMACIÓN Y RENOVACIÓN DE VOCERÍAS

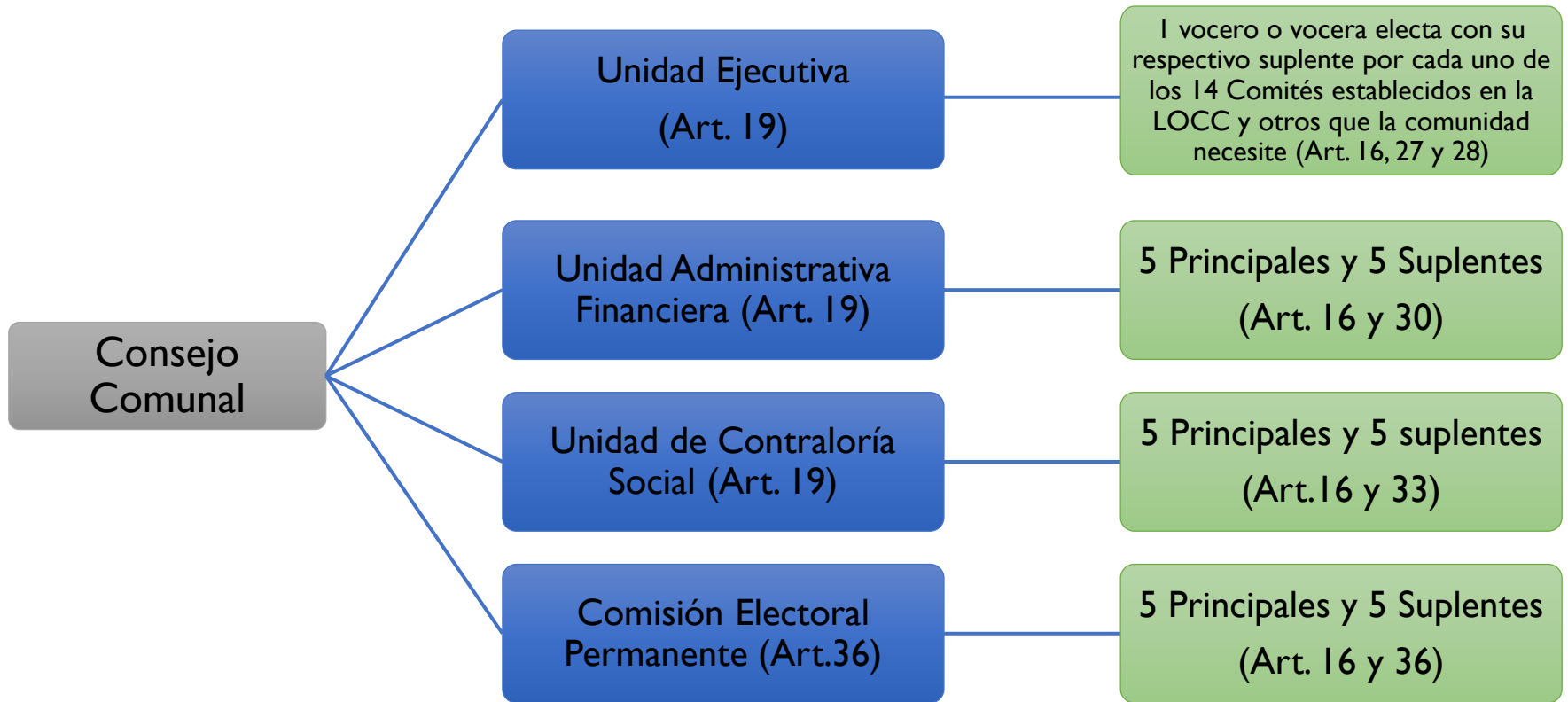





## CONFORMACIÓN Y RENOVACIÓN DE VOCERÍAS

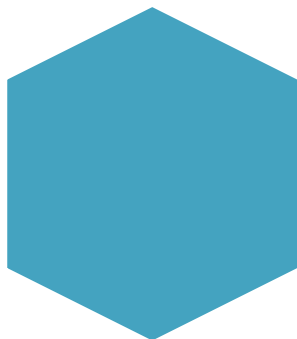

**Electoras y Electores:** Mayor o igual a 15 años que habiten dentro del ámbito geográfico (Art. 7)

**Organizadores:** Equipo Electoral Provisional por primera vez (Art. 8) y Comisión Electoral Permanente para Renovación de vocerías (Art. 37)

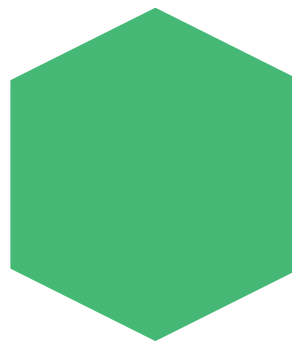

**Validez:** Mayoría Simple.

**Duración del Cargo:** 2 años.

**Elección:** Directa Uninominal.

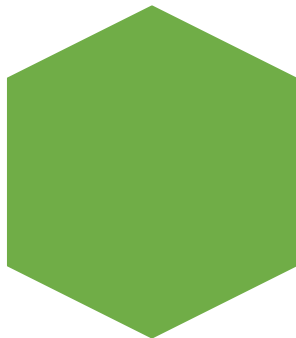

## CONSULTA O REFERENDO

### Consejo Comunal

Pregunta "SÍ" o "NO" ante una  
consulta que se realiza para el bien  
común de la Comunidad  
(Artículo 37, numeral 12)

**Electoras y Electores:** Mayor o igual  
a 15 años que habiten dentro del  
ámbito geográfico (Art. 7)

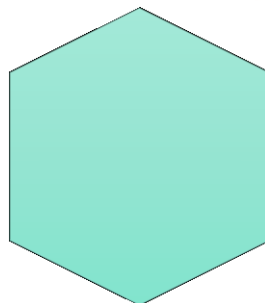
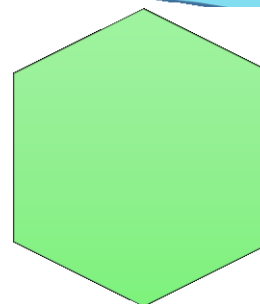

**Organizadores:** Comisión  
Electoral Permanente (Art. 37)

**Validez:** Mayoría Simple.

**Duración del Cargo:** Indefinida.

**Elección:** Directa Uninominal.

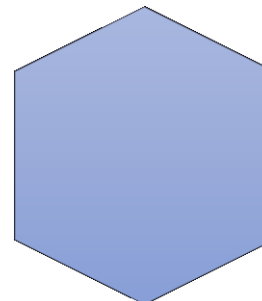

### REVOCATORIO (ART. 38)

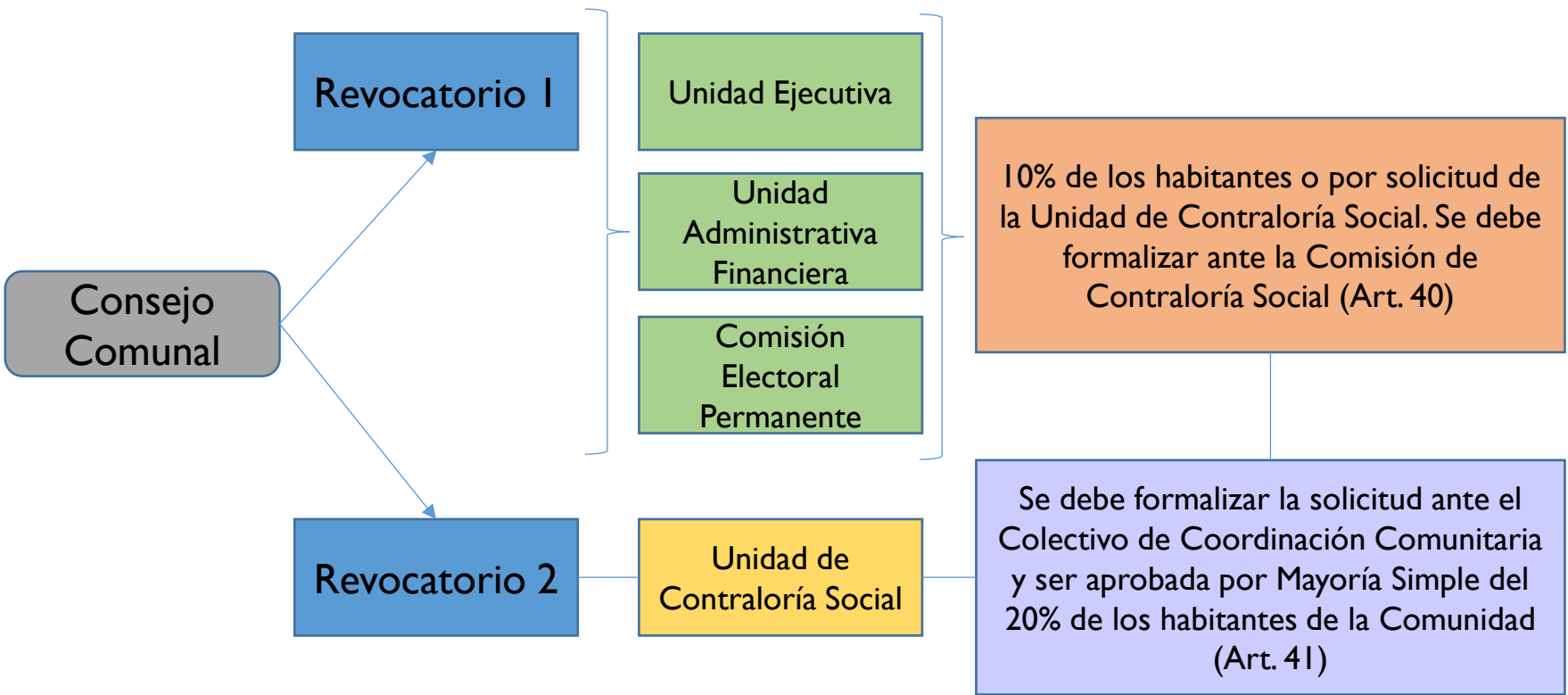



## REVOCATORIO (ART. 38)



**Electoras y Electores:** Mayor o igual a 15 años que habiten dentro del ámbito geográfico (Art. 7)

**Organizadores:** Comisión Electoral Permanente a través de la Asamblea de Ciudadanas y Ciudadanos (Art. 39)



**Elección:** Directa Uninominal

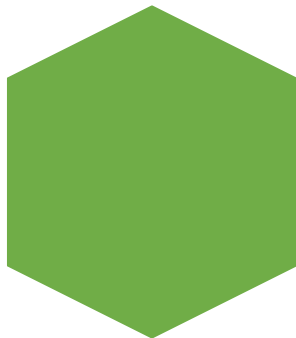

**Reelección:** El vocero o vocera revocada no podrá postularse por dos períodos siguientes a la decisión de la comunidad (Art. 42)



2014



## CRONOGRAMA ELECTORAL

Es el conjunto de actividades que llevan a cabo las Comisiones Electorales Permanentes dirigidas a desarrollar los procesos de elección de las voceras y voceros principales y suplentes de las distintas Unidades que conforman el Consejo Comunal, así como también para la elección de los voceros y voceras de la Comisión Electoral Permanente, con indicación expresa de sus fechas y lapsos.

También aplica para desarrollar procesos electorales de consultas y revocatorios .





2014



## CRONOGRAMA ELECTORAL

<b>FASES DEL REGISTRO ELECTORAL</b>	<b>DÍAS</b>
Convocatoria del Proceso Electoral y Publicación del Cronograma Electoral.	<b>1</b>
Actualización del Registro Electoral y Publicación del Registro Electoral Preliminar.	<b>2</b>
Lapso de Impugnación al Registro Electoral Preliminar ante la Comisión Electoral Permanente.	<b>3</b>
Pronunciamiento de la Comisión Electoral Permanente relativo a la Impugnación del Registro Electoral Preliminar y Presentación y Publicación del Registro Electoral definitivo ante la Comunidad.	<b>1</b>





2014



***Según el Artículo 15 de la Ley Orgánica de los Consejos Comunales.***

1. Ser venezolano o venezolana, extranjero o extranjera residente, habitante de la comunidad con al menos un año de residencia en la misma, salvo en los casos de comunidades recién constituidas.
2. Presentación de la carta de postulación o manifestación de voluntad por escrito, identificando nombre, apellido y cédula de identidad.
3. Ser mayor de quince (15) años.
4. Estar inscrito en el registro electoral de la comunidad.
5. De reconocida solvencia moral y honorabilidad.
6. Tener capacidad de trabajo colectivo con disposición y tiempo para el trabajo comunitario.
7. Espíritu unitario y compromiso con los intereses de la comunidad.



***Según el Artículo 15 de la Ley Orgánica de los Consejos Comunales.***

8. No poseer parentesco hasta el cuarto grado de consanguinidad y segundo grado de afinidad con los demás voceros o voceras integrantes de la Unidad Administrativa y Financiera Comunitaria y de la Unidad de Contraloría Social que conforman el consejo comunal, salvo las comunidades de áreas rurales y comunidades indígenas.
9. No ocupar cargos de elección popular.
10. No estar sujeto a interdicción civil o inhabilitación política.
11. No ser requerido por instancias judiciales.
12. Para ser vocero o vocera de la Unidad Administrativa y Financiera Comunitaria y de la Unidad de Contraloría Social deberá ser mayor de dieciocho años y no podrá formar parte de la comisión electoral.





2014



## CRONOGRAMA ELECTORAL

<b>FASES DE LA POSTULACIÓN</b>	<b>DÍAS</b>
Presentación de las Postulaciones ante la Comisión Electoral Permanente.	2
Impugnación a las Postulaciones y Observación, subsanación y pronunciamiento sobre la admisión o rechazo a las Postulaciones por parte de la Comisión Electoral Permanente	3





# POSTULACIÓN



Consejo Nacional Electoral (CNE) - Ministerio del Poder Popular para las Comunas y Movimientos Sociales



## POSTULACIÓN Y ACEPTACIÓN

Organización: \_\_\_\_\_

Ciudadanos  
MIEMBROS DE LA COMISIÓN ELECTORAL

Quien suscribe la presente postulación, venezolano(a), inscrito(a) en el Registro Electoral de esta Organización, acudo ante ustedes para postular o postularme para las elecciones a celebrarse el: \_\_\_\_ / \_\_\_\_ / \_\_\_\_ para el cargo de:

I- CANDIDATO(A)			
CÉDULA	FECHA DE NACIMIENTO	SEXO F <input type="checkbox"/> M <input type="checkbox"/>	
PRIMER APELLIDO	SEGUNDO APELLIDO	FIRMA	
PRIMER NOMBRE	SEGUNDO NOMBRE		
DOMICILIO DEL CANDIDATO(A):			
Teléfono (Incluya el código de área)		Correo Electrónico	

Iniciativa Propia       Postulado por (llenar la casilla N° 2)

2- POSTULADO POR:		
Nombre y Apellido del Postulante	Cédula	Firma
DOMICILIO DEL CANDIDATO(A):	SEGUNDO APELLIDO	FIRMA
	SEGUNDO NOMBRE	
	PRIMER NOMBRE	
DOMICILIO DEL CANDIDATO(A):		
Teléfono (Incluya el código de área)		Correo Electrónico

2- POSTULADO POR:	
Nombre y Apellido del Postulante	Firma
Cédula	
DOMICILIO DEL CANDIDATO(A):	
Teléfono (Incluya el código de área)	
Correo Electrónico	

Suficientemente autorizado para este acto, postulo al ciudadano(a) identificado en la casilla número 1 de "CANDIDATO (A)", como candidato o candidata a vocero en este consejo comunal. Quien reúne los requisitos para dicha postulación.

SOLO PARA RECEPCIÓN	
RECAUDOS RECIBIDOS:	
POSTULACIÓN:	

SOLO PARA RECEPCIÓN	
RECAUDOS RECIBIDOS:	

2014



## CRONOGRAMA ELECTORAL

FASES DEL ACTO DE VOTACIÓN	DÍAS
Acto de Votación, Totalización y Escrutinio.	1
Proclamación.	2
Interposición de Recursos ante la Comisión Electoral Permanente contra el Acto Electoral, la Totalización y/o Proclamación.	
Pronunciamiento de la Comisión Electoral Permanente respecto a los Recursos contra el Acto Electoral, Totalización y/o Proclamación.	1
Juramentación.	





## > DESIGNACIÓN DE MIEMBROS DE MESA, TESTIGOS E INSTALACIÓN

Es responsabilidad de la Comisión Electoral Permanente realizar todos los trámites pertinentes a fin de hacer la **instalación** del o de los Centros de Votación.

De igual manera, la Comisión Electoral Permanente será la encargada de hacer la designación de los miembros de mesa y/o acreditación de los testigos en caso de ser necesario.



# HERRADURA ELECTORAL

**3** Estación Voto

*La electora o el elector emitirá un voto por la opción de su preferencia*

**2** Estación Boleta

*Miembro "B" de la Comisión Electoral  
El miembro entrega a la electora o elector la boleta y el bolígrafo y pregunta si sabe como votar. Si la electora o elector responde negativamente se procede a explicar el procedimiento.*

**4** Estación Resguardo

*La electora o elector dobla la boleta y la deposita en la caja de resguardo*



**1** Estación Identificación

*Miembro "A" de la Comisión Electoral*

**5** Estación Final

*Los voceros y voceras de la comisión Electoral le indican a la electora o elector que puede*



2014



# CUADERNO DE VOTACIÓN

**CUADERNO ELECTORAL**  
ONPC

miércoles, 4 de junio de 2014  
16:48:03  
Consejo Nacional Electoral

No.	Foto	Cédula	Apellidos	Nombres	Sello	Firma	Huella
1		1234	De La Santísima Trinidad	Simon Jose Antonio	<input type="text"/>	_____	<input type="text"/>
2		1416	Chavez Frias	Hugo Rafael	<input type="text"/>	_____	<input type="text"/>
3		1617	Marillo Carige	Santiago	<input type="text"/>	_____	<input type="text"/>
4		1717	Perra Sanejo	Ana Teresa	<input type="text"/>	_____	<input type="text"/>
5		1789	Jesus Rodriguez	Simon Narciso	<input type="text"/>	_____	<input type="text"/>
6		1916	Quesada Aparicio	Alejandro Eloy	<input type="text"/>	_____	<input type="text"/>
7		2129	Quesada Colon	Alfonso	<input type="text"/>	_____	<input type="text"/>
8		2627	Bello	Andres de Jesus Maria y	<input type="text"/>	_____	<input type="text"/>
9		2929	Sanchez Luna	Alfredo	<input type="text"/>	_____	<input type="text"/>

miércoles, 4 de junio de 2014
ONPC
Página 1 de 2

Página: 1 | 1 | Sin filtro

Consejo Nacional Electoral (CNE) - Ministerio del Poder Popular para las Comunas y Movimientos Sociales

## CUADERNO DE VOTACIÓN

LUGAR O CENTRO DE VOTACIÓN: \_\_\_\_\_

DIRECCIÓN: \_\_\_\_\_

MESA N°: \_\_\_\_\_

TERMINALES DE CÉDULA: Desde: \_\_\_\_\_ Hasta: \_\_\_\_\_

Número de Electoras o Electores inscritos: \_\_\_\_\_

Número de Electoras o Electores que sufragaron: \_\_\_\_\_

**CUADERNO DE VOTACIÓN**

Estado:	Municipio:	Parroquia:
Organización:		Lugar o Centro de Votación:

N°	Apellido y Nombre	Cédula	Sello	Firma	Huella
1					
2					
3					
4					
5					
6					
7					
8					
9					
10					
11					
12					



2014



PODER ELECTORAL

# ACTA DE ESCRUTINIO PARA ELECCIÓN O REVOCATORIA

ACTA DE ESCRUTINIO			
	ACTA N°:	N° DE MESA:	N° DE PÁGINA:
	ESTADO:	MUNICIPIO:	PARROQUIA:
	LUGAR:	NOMBRE DE LA INSTANCIA DEL PODER POPULAR:	
	NOMBRE DE LA VOCERÍA:		

En la ciudad (o población) de \_\_\_\_\_, el día de hoy \_\_\_\_\_ de \_\_\_\_\_ del año 20\_\_\_\_, cerrando el Acto de votación realizado en esta Mesa Electoral, se inició el Acto de Escrutinio.



Total de Electoras y Electores que votaron según el cuaderno de votación es de: \_\_\_\_\_ En número \_\_\_\_\_ En letras \_\_\_\_\_

El Número de Boletas Electorales Depositadas en la Urna Electoral es de: \_\_\_\_\_ En número \_\_\_\_\_ En letras \_\_\_\_\_

CANDIDATO O CANDIDATO	C. I.	VOCERÍA	VOTOS VÁLIDOS (en números)	VOTOS VÁLIDOS (en letras)	TELÉFONO
					CORREO ELECTRÓNICO
TOTAL DE VOTOS VÁLIDOS		En Números		En Letras	
TOTAL DE VOTOS NULOS					
TOTAL DE VOTOS VÁLIDOS Y NULOS					

OBSERVACIONES:

INTEGRANTES DE LA COMISIÓN ELECTORAL					
NOMBRE	APELLIDO	CEDULA DE IDENTIDAD	CARGO		FIRMA
			PRINCIPAL	SUPLENTE	

ACTA DE ESCRUTINIO		
	ACTA N°: ESTADO: MUNICIPIO: PARROQUIA: LUGAR: NOMBRE DE LA INSTANCIA: NOMBRE DE LA VOCERÍA: N° DE MESA: N° DE PÁGINA	 Ministerio del Poder Popular para las Comunas y los Movimientos Sociales

En la ciudad (o población) de \_\_\_\_\_, el día de hoy \_\_\_\_\_ de \_\_\_\_\_ del año 20\_\_\_\_, cerrando el Acto de Votación realizado en esta Mesa Electoral, se inició el Acto de Escrutinio.

Total de Electoras y Electores que votaron según el cuaderno de votación es de: \_\_\_\_\_ En número \_\_\_\_\_ En letras \_\_\_\_\_

El Número de Boletas Electorales Depositadas en la Urna Electoral es de: \_\_\_\_\_ En número \_\_\_\_\_ En letras \_\_\_\_\_

CANDIDATA O CANDIDATO	CÉDULA DE IDENTIDAD	VOCERÍA	VOTOS VÁLIDOS (en números)	VOTOS VÁLIDOS (en letras)	TELÉFONO
					CORREO ELECTRÓNICO
TOTAL DE VOTOS VÁLIDOS			En Números		En Letras
TOTAL DE VOTOS NULOS					
TOTAL DE VOTOS VÁLIDOS Y NULOS					

OBSERVACIONES:

INTEGRANTES DEL ÓRGANO ELECTORAL			
NOMBRE	APELLIDO	CÉDULA DE IDENTIDAD	FIRMA



## PROCLAMACIÓN

Es el acto mediante el cual la Comisión Electoral Permanente, hace el anuncio oficial de los voceros o voceras que resultaron electos en cada una de las unidades del consejo comunal.

***Según el Artículo 37, Ordinal 10 de la Ley Orgánica de los Consejos Comunales.***

Este anuncio se podrá realizar el mismo día o posterior a los Actos de Votación, Totalización y de Escrutinios.







# PROCLAMACIÓN

## Actas de Totalización y Proclamación para Elecciones o Revocatorios de la Unidad Ejecutiva, Unidad Administrativa y Financiera, Unidad de Contraloría Social y Comisión Electoral Permanente

La comisión Electoral de: \_\_\_\_\_  
 En la ciudad y jurisdicción de \_\_\_\_\_ el día \_\_\_\_\_ del mes de \_\_\_\_\_ del año 20\_\_\_\_, una vez examinada por la Comisión Electoral, la Acta de Escrutinio recibida, comprobándose que corresponde a las mesas N° \_\_\_\_\_ Eleccionales de esta instancia, se procedió a Totalizar los Votos válidos obtenidos por la **Unidad Ejecutiva**, con el siguiente resultado:

N° Cédula	Candidato(s)	Votos Totalizados (en número)

Total de Votos Válidos:	(En Número)
Total de Votos Nulos:	
Total de Votos Escrutados:	
Total Inscritos:	
Inscritos en el Registro Electoral de la Instancia:	

Votos los resultados anteriores sobre la Totalización para la Elección de la Instancia del Poder Popular procede a proclamar como Voceros de la **Unidad Ejecutiva** y a los ciudadanos (as) arbitros identificados (as) por haber obtenido la mayoría de votos en esta elección, quien resultaron electos (as) para el período de 20\_\_\_\_-20\_\_\_\_.

Miembros de la Comisión Electoral

APELLIDO Y NOMBRE (Legible)	CÉDULA DE IDENTIDAD	P. S.	FIRMA

La comisión Electoral de: \_\_\_\_\_  
 En la ciudad y jurisdicción de \_\_\_\_\_ el día \_\_\_\_\_ del mes de \_\_\_\_\_ del año 20\_\_\_\_, una vez examinada por la Comisión Electoral, la Acta de Escrutinio recibida, comprobándose que corresponde a las mesas N° \_\_\_\_\_ Eleccionales de esta instancia, se procedió a Totalizar los Votos válidos obtenidos por la **Unidad Administrativa y Financiera Comunitaria**, con el siguiente resultado:

N° Cédula	Candidato(s)	Votos Totalizados (en número)

Total de Votos Válidos:	(En Número)
Total de Votos Nulos:	
Total de Votos Escrutados:	
Total Inscritos:	
Inscritos en el Registro Electoral de la Instancia:	

Votos los resultados anteriores sobre la Totalización para la Elección de la Instancia del Poder Popular procede a proclamar como Voceros de la **Unidad Administrativa y Financiera Comunitaria** a los ciudadanos (as) arbitros identificados (as) por haber obtenido la mayoría de votos en esta elección, quien resultaron electos (as) para el período de 20\_\_\_\_-20\_\_\_\_.

Miembros de la Comisión Electoral

APELLIDO Y NOMBRE (Legible)	CÉDULA DE IDENTIDAD	P. S.	FIRMA

La comisión Electoral de: \_\_\_\_\_  
 En la ciudad y jurisdicción de \_\_\_\_\_ el día \_\_\_\_\_ del mes de \_\_\_\_\_ del año 20\_\_\_\_, una vez examinada por la Comisión Electoral, la Acta de Escrutinio recibida, comprobándose que corresponde a las mesas N° \_\_\_\_\_ Eleccionales de esta instancia, se procedió a Totalizar los Votos válidos obtenidos por la **Unidad Contraloría Social**, con el siguiente resultado:

N° Cédula	Candidato(s)	Votos Totalizados (en número)

Total de Votos Válidos:	(En Número)
Total de Votos Nulos:	
Total de Votos Escrutados:	
Total Inscritos:	
Inscritos en el Registro Electoral de la Instancia:	

Votos los resultados anteriores sobre la Totalización para la Elección de la Instancia del Poder Popular procede a proclamar como Voceros de la **Unidad Contraloría Social** a los ciudadanos (as) arbitros identificados (as) por haber obtenido la mayoría de votos en esta elección, quien resultaron electos (as) para el período de 20\_\_\_\_-20\_\_\_\_.

Miembros de la Comisión Electoral

APELLIDO Y NOMBRE (Legible)	CÉDULA DE IDENTIDAD	P. S.	FIRMA

La Comisión Electoral de: \_\_\_\_\_  
 En la ciudad y jurisdicción de \_\_\_\_\_ el día \_\_\_\_\_ del mes de \_\_\_\_\_ del año 20\_\_\_\_, una vez examinada por la Comisión Electoral, la Acta de Escrutinio recibida, comprobándose que corresponde a las mesas N° \_\_\_\_\_ Eleccionales de esta instancia, se procedió a Totalizar los Votos válidos obtenidos por la **Comisión Electoral Permanente**, con el siguiente resultado:

N° Cédula	Candidato(s)	Votos Totalizados (en número)

Total de Votos Válidos:	(En Número)
Total de Votos Nulos:	
Total de Votos Escrutados:	
Total Inscritos:	
Inscritos en el Registro Electoral de la Instancia:	

Votos los resultados anteriores sobre la Totalización para la Elección de la Instancia del Poder Popular procede a proclamar como Voceros de la **Comisión Electoral Permanente** a los ciudadanos (as) arbitros identificados (as) por haber obtenido la mayoría de votos en esta elección, quien resultaron electos (as) para el período de 20\_\_\_\_-20\_\_\_\_.

Miembros de la Comisión Electoral

APELLIDO Y NOMBRE (Legible)	CÉDULA DE IDENTIDAD	P. S.	FIRMA



## CUSTODIA DEL MATERIAL ELECTORAL

### ASPECTOS GENERALES

La Comisión Electoral Permanente, será la única instancia del Consejo Comunal, encargada de custodiar y mantener en buen estado los Instrumentos de Votación, antes, durante y después de realizado el Proceso Electoral.

En lo que respecta al Cotillón Electoral Comunal este debe ser devuelto **“obligatoriamente”** al Poder Electoral una vez finalizado el proceso electoral, en un lapso no mayor a **CINCO (05)** días continuos, contados a partir del Acto de Votación, Totalización y Escrutinio.





## IMPUGNACIÓN ANTE LA COMISIÓN ELECTORAL PERMANENTE

### ASPECTOS GENERALES



*Basándonos en el Artículo 37 de la Ley Orgánica de los Consejos Comunales*

La Comisión Electoral Permanente es la única instancia que tiene el **deber** de recibir, conocer y decidir sobre las impugnaciones que pueda presentar uno o varios ciudadanas y ciudadanos de la comunidad, sobre las fases que componen el Cronograma Electoral: Registro Electoral, Postulaciones y acto de Votación, Totalización y Escrutinio para los procesos de Elección, Revocatoria o Consulta que organice dicha Comisión.





# PLANILLA DE IMPUGNACIÓN ANTE LA COMISIÓN ELECTORAL PERMANENTE

 PODER ELECTORAL  Oficina Nacional de Participación Ciudadana	<b>SOLICITUD DE IMPUGNACIÓN</b>	  Ministerio del Poder Popular para las Comunas y los Movimientos Sociales
	ESTADO:	
	MUNICIPIO:	
	PARROQUIA:	
NOMBRE DE LA INSTANCIA DEL PODER POPULAR:		

Ciudadanos:  
 Comisión Electoral:  
 Presente.-

Yo (Nosotros), \_\_\_\_\_, titular (es) de la cédula de identidad, \_\_\_\_\_, y con domicilio en \_\_\_\_\_, actuando en mi (nuestro) nombre, acudo ante ustedes a los fines de exponer y solicitar:

La Impugnación de la siguiente fase del proceso electoral por:

- Inconsistencia en la Fase de Registro Electoral
- Inconsistencia en la Fase de Postulaciones
- Inconsistencia en la Fase del Acto de Votación, Totalización y Escrutinio

Bajo las siguientes circunstancias:

---



---



---

En virtud de lo anteriormente expuesto, acudo a ustedes a fin de solicitar sea admitida la presente solicitud, sea declarado con lugar y se ordene de inmediato lo siguiente:

---



---



---

Se acompaña a la presente solicitud los siguientes anexos:

---



---



---

En \_\_\_\_\_, a los \_\_\_\_\_ días del mes de \_\_\_\_\_ del año \_\_\_\_\_.

\* Debe acompañarse de la (s) firma (s) y Cédula (s) de Identidad de solicitante (s)



2014



COMISIÓN DE PARTICIPACIÓN POLÍTICA Y FINANCIAMIENTO

OFICINA NACIONAL DE PARTICIPACIÓN CIUDADANA

# PROCESOS ELECTORALES DE LAS COMUNAS



# ESTRUCTURA DE LA COMUNA

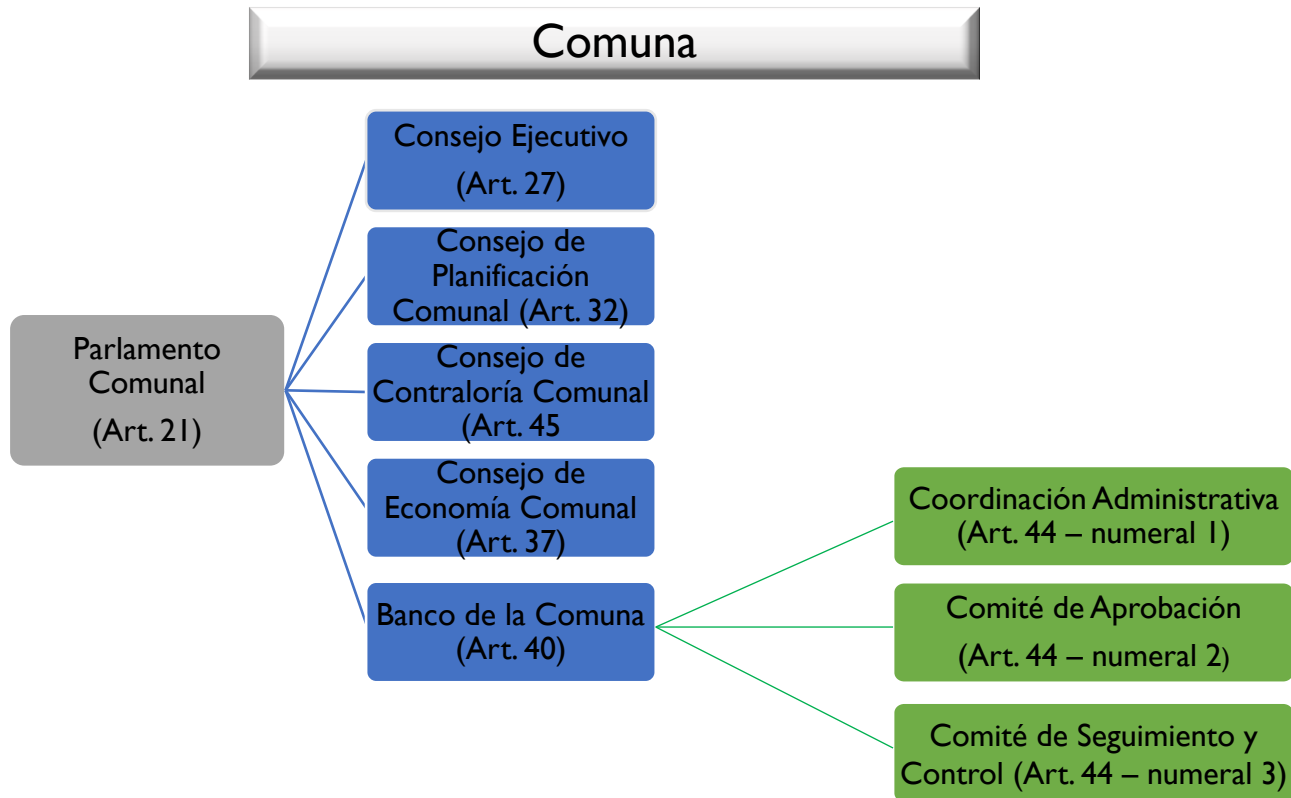

## COMUNA - CARTA FUNDACIONAL

Pregunta “SÍ” o “NO”  
(Artículo 3)

Se considera aprobada la Carta  
Fundacional de la Comuna con el 15%  
de participación del Registro Electoral  
(Art. 16)

**Electoras y Electores:** Todos los mayores o igual  
a 15 años que habitan dentro del ámbito geográfico  
de cada Consejo Comunal que integrará la Comuna  
(Art. 15)

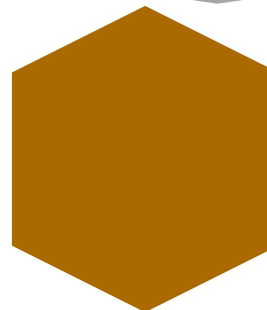

**Organizadores:** Comisión Electoral Permanente.  
Cada Consejo Comunal que integrará la Comuna se  
convierte en un Centro de Votación (Art. 14)

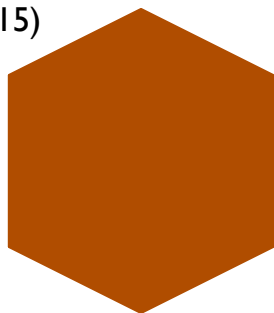

**Duración:** Indefinida

**Elección:** Directa Uninominal

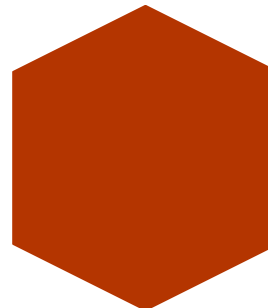





2014



## CRONOGRAMA ELECTORAL

### CARTA FUNDACIONAL COMUNA

<b>FASES DE CONSTITUCIÓN Y REDACCIÓN</b>	<b>DÍAS</b>	
Iniciativa para la constitución de la Comuna ante el Órgano Facilitador	<b>1</b>	
Notificación de la convocatoria a Referendo Aprobatorio por parte de la Comisión Promotora ante el Órgano Facilitador		
Solicitud al CNE de Asesoría Técnica, Apoyo Logístico y Acompañamiento Electoral, por parte de las Comisiones Electorales Permanentes de cada Consejo Comunal que integrará la Comuna		
Redacción del Proyecto de Carta Fundacional por parte de la Comisión Promotora	<b>4</b>	
Jornada de difusión por parte de la Comisión Promotora del Proyecto de la Carta Fundacional de la Comuna.	<b>15</b>	



2014



## CRONOGRAMA ELECTORAL

### CARTA FUNDACIONAL COMUNA

<b>FASES DEL REGISTRO ELECTORAL</b>	<b>DÍAS</b>
Publicación del Registro Electoral Preliminar.	<b>2</b>
Actualización del Registro Electoral.	<b>2</b>
Lapso de Impugnación al Registro Electoral Preliminar ante la Comisión Electoral Permanente.	<b>1</b>
Pronunciamiento de la Comisión Electoral Permanente relativo a la Impugnación del Registro Electoral Preliminar y Presentación y Publicación del Registro Electoral definitivo ante la Comunidad.	<b>1</b>
Presentación y Publicación del Registro Electoral definitivo de cada Consejo Comunal a integrar la Comuna ante la Comunidad y en cada Centro de Votación.	<b>3</b>



2014



## CRONOGRAMA ELECTORAL

<b>FASES DEL ACTO DE VOTACIÓN</b>	<b>DÍAS</b>
Instalación de los Centros de Votación (cada Consejo Comunal se convierte en uno)	2
Referendo Aprobatorio. Acto de Votación, Totalización y Escrutinio.	2
Proclamación.	1
Interposición de Recursos ante la Comisión Electoral Permanente contra el Acto Electoral, la Totalización y/o Proclamación.	2
Pronunciamiento de la Comisión Electoral Permanente respecto a los Recursos contra el Acto Electoral, Totalización y/o Proclamación.	1
Registro de la Comuna ante el Órgano Facilitador	1



# PROCESOS ELECTORALES DE LAS COMUNAS

## ELECCIÓN DE VOCEROS Y VOCERAS AL PARLAMENTO COMUNAL

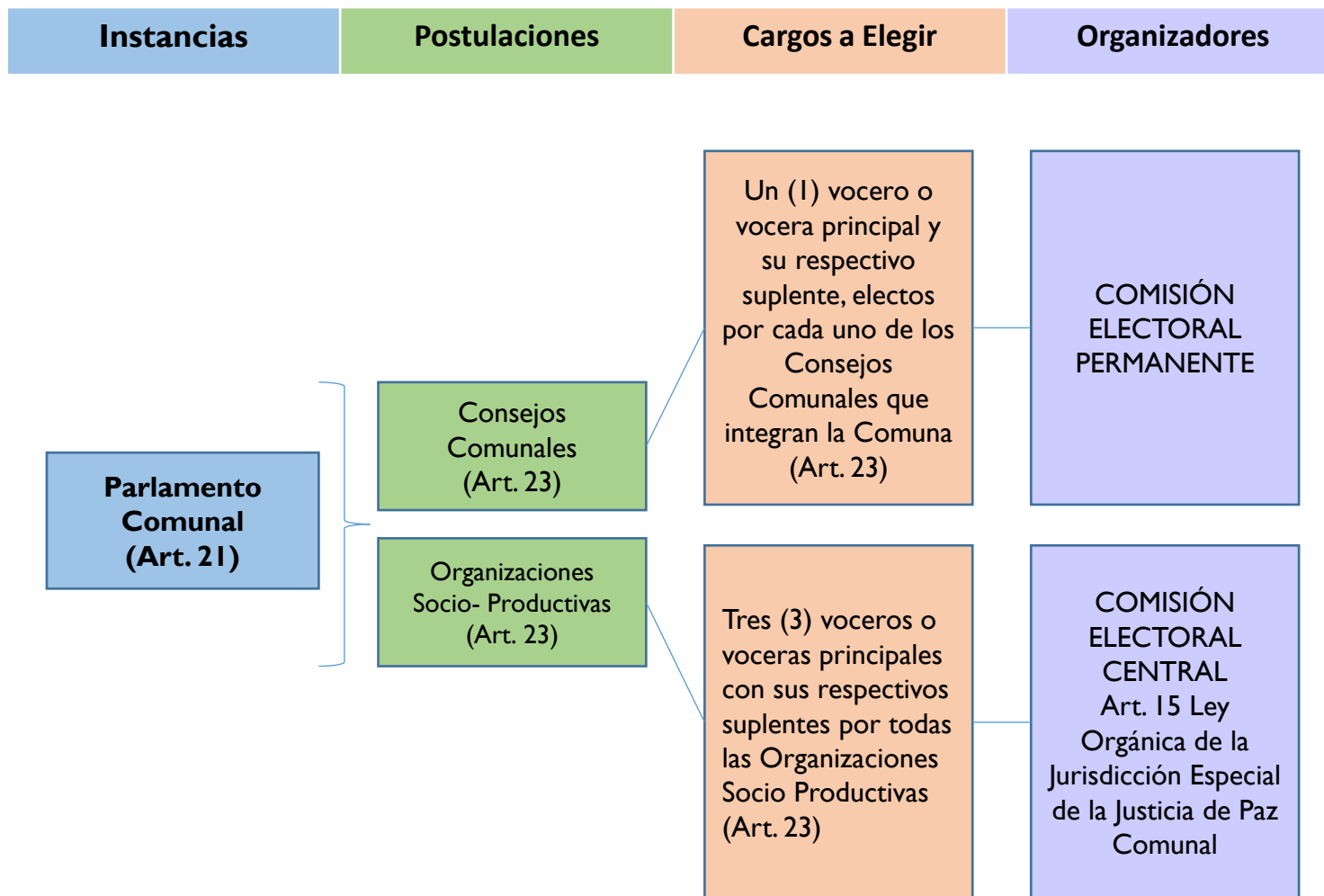

## PROCESOS ELECTORALES DE LAS COMUNAS

### ELECCIÓN DE VOCEROS Y VOCERAS AL PARLAMENTO COMUNAL

Instancias	Postulaciones	Cargos a Elegir	Organizadores
<b>Consejo de Planificación Comunal</b> (Art. 32)	Consejos Comunales (Art. 35 - numeral 1)	Tres (3) voceras o voceros electos por los Consejos Comunales de la Comuna (Art. 35 – numeral 1)	<b>COMISIÓN ELECTORAL PERMANENTE</b>
<b>Consejo de Contraloría Comunal</b> (Art. 45)	Voceros (as) de las Unidades de Contraloría Social de los Consejos Comunales (Art. 45)	Cinco (5) voceros (as) con sus respectivos suplentes (Art. 45)	<b>COMISIÓN ELECTORAL CENTRAL</b> Art. 15 Ley Orgánica de la Jurisdicción Especial de la Justicia de Paz Comunal
<b>Consejo de Economía Comunal</b> (Art. 37)	Voceros (as) de los Comités de Economía Comunal de los Consejos Comunales (Art. 37)	Cinco (5) voceros o voceras y sus respectivos suplentes (Art. 37)	<b>COMISIÓN ELECTORAL CENTRAL</b> Art. 15 Ley Orgánica de la Jurisdicción Especial de la Justicia de Paz Comunal



2014



## PROCESOS ELECTORALES DE LAS COMUNAS

### ELECCIÓN DE VOCEROS Y VOCERAS AL Banco de la Comuna

Instancias	Postulaciones	Cargos a Elegir	Organizadores
<b>Coordinación Administrativa</b> (Art. 44- numeral 1)	Unidades Administrativas Financieras de los Consejos Comunales (Art. 44 – numeral 1)	Tres (3) voceros (as) (Art. 44- numeral 1)	<b>COMISIÓN ELECTORAL CENTRAL</b> Art. 15 Ley Orgánica de la Jurisdicción Especial de la Justicia de Paz Comunal



## PROCESOS ELECTORALES DE LAS COMUNAS

### DESIGNACIÓN DE VOCERAS Y VOCEROS AL PARLAMENTO COMUNAL

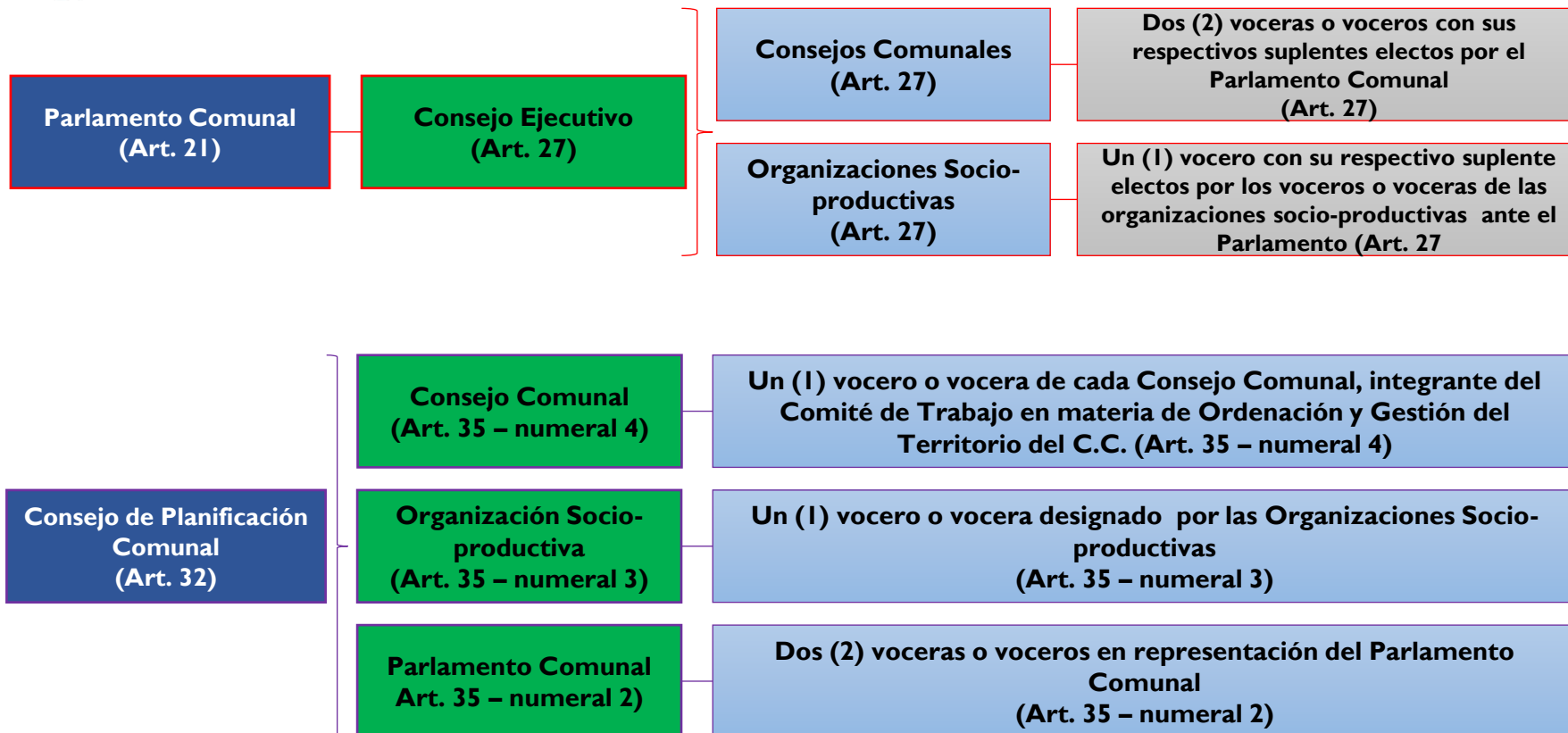

## PROCESOS ELECTORALES DE LAS COMUNAS

### DESIGNACIÓN DE VOCERAS Y VOCEROS AL PARLAMENTO COMUNAL

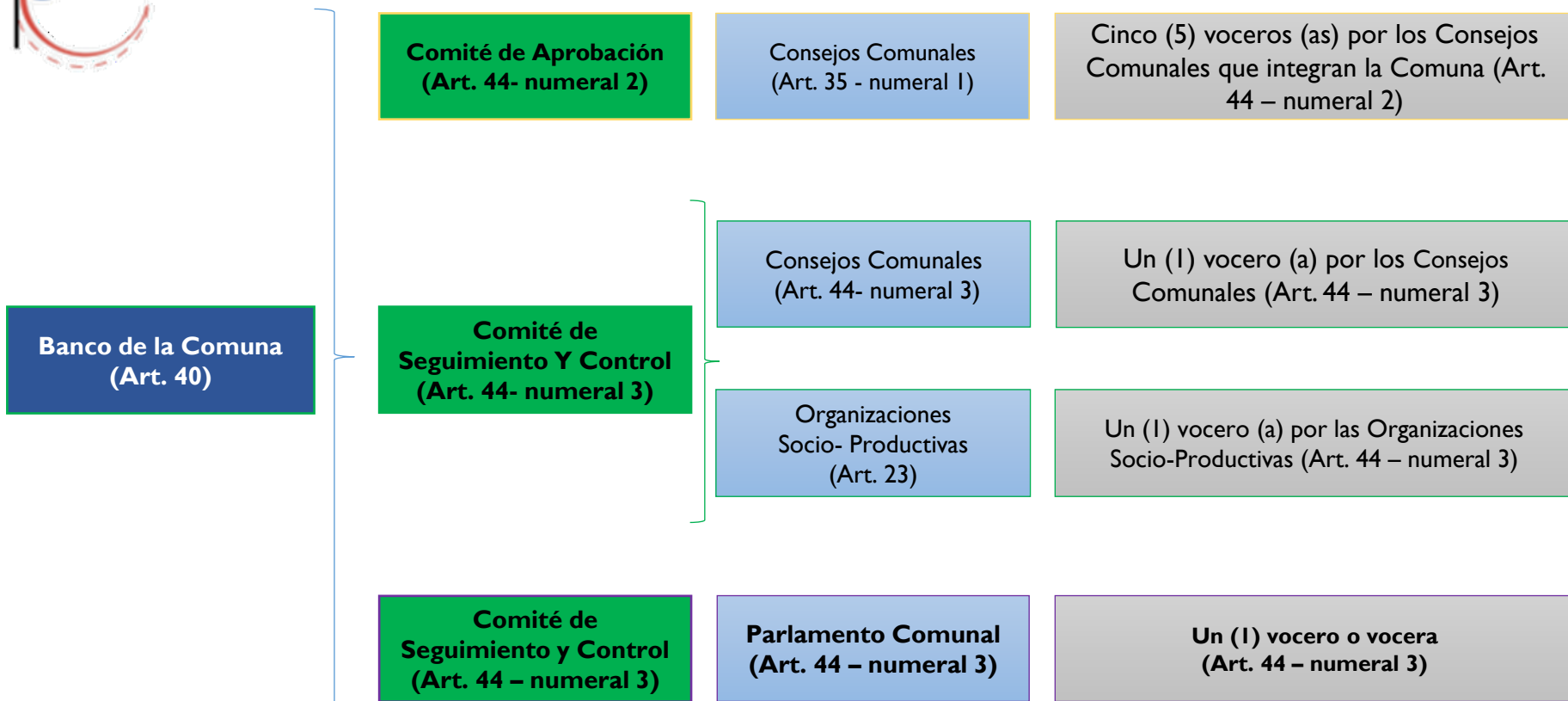

**Un vocero o vocera con su respectivo suplente en representación del Banco de la Comuna al Parlamento Comunal  
(Art. 23 – numeral 3)**



2014



PODER ELECTORAL

COMISIÓN DE PARTICIPACIÓN  
POLÍTICA Y FINANCIAMIENTO

OFICINA NACIONAL DE PARTICIPACIÓN CIUDADANA



**SISTEMA AUTOMATIZADO PARA  
ELECCIONES DEL PODER POPULAR  
(SAEPP)**





## INTRODUCCIÓN

En la actualidad el Poder Popular elige a sus voceros(as), entre otros mecanismos, a través de la Asambleas de Ciudadanos(as). Estos procesos se realizan, en la gran mayoría de los casos, de forma manual, ocasionando que en cada una de las fases se presenten situaciones de retrabajo, lentitud y administración precaria de los recursos logísticos e informativos. Por estas razones, el Poder Electoral, a través de la Oficina Nacional de Participación Ciudadana, desarrolló un instrumento electoral llamado **Sistema Automatizado para las Elecciones del Poder Popular (SAEPP)** para que de una manera fácil, sencilla y práctica, las Comisiones Electorales puedan ejecutar la mayoría de los pasos necesarios para cumplir con los procesos electorales que a bien desarrollen.





## **EL SISTEMA AUTOMATIZADO PARA LAS ELECCIONES DEL PODER POPULAR (SAEPP)** le permitirá a los Consejos Comunales lo siguiente:

- Registrar los Datos de los ciudadano(as) que habita en la comunidad.
- Agilizar los procesos Electorales para la conformación de los Consejos Comunales.
- Facilitar la participación y organización de los Ciudadanos(as) en sus procesos eleccionarios comunitarios.
- Elaborar el listado de las personas que conforman el Registro Electoral Comunitario.
- Realizar de forma automatizada la Postulación de candidatos(as) que deseen participar en el proceso electoral.
- Realizar procesos de Revocatoria de Vocerías.
- Realizar procesos de Consulta en la comunidad.
- Elaborar los Cuadernos de Votación.
- Generar las Boletas Electorales.
- Elaborar las Actas de Escrutinio.





## REQUERIMIENTOS TÉCNICOS

Requerimientos Técnicos para el funcionamiento del Sistema Automatizado de Elecciones para el Poder Popular:

- ✓ Se requiere de un Computador Personal.
- ✓ Memoria 1 Gb mínimo
- ✓ Unidad CD/DVD.
- ✓ Sistema Operativo Windows.
- ✓ Microsoft Office 2010, que contenga Access.
- ✓ 1 Regulador y Regleta para Energía.
- ✓ Impresora



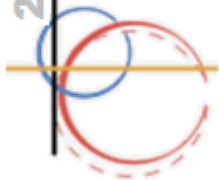

# PANTALLA DE INICIO



Inicio de sesion

 SISTEMA AUTOMATIZADO PARA  
ELECCIONES DEL PODER POPULAR



Nombre:

Usuarios:  
Administrador

Contraseña

Aceptar Salir

(1) SELECCIÓN  
DE USUARIO

(2) CAMPO PARA LA  
CONTRASEÑA DEL  
USUARIO



2014



# PANTALLA PRINCIPAL

**SISTEMA AUTOMATIZADO PARA ELECCIONES DEL PODER POPULAR (SAEPP)**

miércoles, 21 de mayo de 2014  
18:58:46

República Bolivariana de Venezuela  
Consejo Nacional Electoral

Registro Electoral    Postulación    Consulta    **Revocatorio**    Cuaderno de votación    Boletas    Act. Escrutinio Electoral

No REGISTRO 33333  
NOMBRE DE LA INSTANCIA CC los Caracas

... "UNA NUEVA CULTURA ELECTORAL CIMENTADA SOBRE LA PARTICIPACIÓN CIUDADANA"

Salir

**UNA VEZ QUE SE INGRESA AL SISTEMA, SE PUEDE APRECIAR LOS BOTONES CON LOS NOMBRES DEL TIPO DE FUNCIÓN QUE APLICA.**

2014



# PANTALLA PRINCIPAL



**BOTÓN DE INGRESO AL REGISTRO  
ELECTORAL DE LA INSTANCIA**



# PANTALLA PARA CARGAR EL REGISTRO ELECTORAL



## REGISTRO ELECTORAL

miércoles, 21 de mayo de 2014

19:03:19

CC los Caracas

Cédula

Nacionalidad

Nombres

Apellidos

Sexo

Fecha Nacimiento

Lugar Nacimiento

Fecha de Registro

Sabe leer

Sabe Escribir

Posée alguna Discapacidad

Teléfono

Dirección Habitación

Estado

Municipio

Parroquia

Edad

Aptitud para Votar

Foto

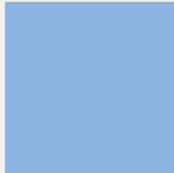

Doble Click para Agregar la Foto

Tipo Discapacidad

Correo Electrónico

**EN ESTE  
FORMULARIO SE  
REGISTRAN LOS  
DATOS  
PERSONALES**



2014



# PANTALLA PRINCIPAL



**BOTÓN DE INGRESO PARA CONSULTAR EL REGISTRO ELECTORAL DE LA INSTANCIA**



# PANTALLA REALIZAR CONSULTAS DEL REGISTRO ELECTORAL



## CONSULTA DEL REGISTRO ELECTORAL

Lunes, 2 de junio de 2014  
10:35:39  
Consejo Nacional Electoral



Buscar Por : Introduzca el texto a buscar:

Cedula  
Nombres  
Apellidos

Nac	Cedula	Nombres	Apellidos	Sexo	Sabe Leer	Sabe Escribir	Posee Discapacidad	Edad
V	30	fho	ase	Masculino				34 Años y 2 Mese
V	38	des	gty	Introduzca Ger				13 Años y 11 Mes
V	87	hhghh	kloi	Femenino				
V	777	ggggg	jjjjj	Masculino				13 Años y Mese
V	876	f	w	Masculino				13 Años
V	1.235	fdrd	hjuyi	Femenino				43 Años y Mese
V	2.222	wwwww	dddddd	Introduzca Ger				33 Años y Mese
V	9.585	fgfg	tyuuh	Masculino				43 Años
V	10.510	ffff	rrrrrr	Masculino				5 Años y Meses
V	10.510.272	William	Mendoza	Masculino				45 Años

Numero de personas inscritas en el registro

10

Salir

**EN ESTA FUNCIÓN SE PUEDE REALIZAR CONSULTAS POR CÉDULAS, NOMBRES O APELLIDOS DEL REGISTRO ELECTORAL.**

# VISTA PRELIMINAR DEL REGISTRO ELECTORAL ELABORADO A TRAVÉS DEL SAEPF



## Listado Registro Electoral de la Instancia ONPC

miércoles, 4 de junio de 2014

1

Consejo Nacional Electoral

No.	Nac.	Cedula	Nombres	Apellidos	Sexo	Fecha de Registro	Aptitud para votar	Numero de Mesa	Fec
1	V	1234	Simon Jose Antonio	De La Santisima Trinidad	Masculino	02/06/2014	Vota	0	24/07/
2	V	1416	Hugo Rafael	Chavez Frias	Masculino	02/06/2014	Vota	0	28/07/
3	V	1617	Santiago	Mariño Carige	Masculino	02/06/2014	Vota	0	25/07/
4	V	1717	Ana Teresa	Parra Sanojo	Femenino	02/06/2014	Vota	0	05/10/
5	V	1789	Simon Narciso	Jesus Rodriguez	Masculino	02/06/2014	Vota	0	28/10/
6	V	1916	Alejandro Eloy	Carrasquel Aparicio	Masculino	02/06/2014	Vota	0	24/07/
7	V	2129	Alfonzo	Carrasquel Colon	Masculino	02/06/2014	Vota	0	23/01/
8	V	2627	Andres de Jesus Ma	Bello	Masculino	02/06/2014	Vota	0	29/11/
9	V	2929	Alfredo	Sanches Luna	Masculino	02/06/2014	Vota	0	22/02/
10	V	155456	Luisa	Cáceres de Arismendi	Femenino	08/06/2014		0	25/09/
11	V	215467	María Teresa Gertru	Carreño García	Femenino	18/06/2014		0	22/12/
12	V	254879	Juan Bautista	Arismendi	Masculino	28/06/2014		0	15/03/
13	V	254987	Juan Fernando	Arango Sáenz	Masculino	22/06/2014		0	16/05/
14	V	292939	Armando Julio	Reveron Travieso	Masculino	02/06/2014	Vota	0	10/05/
15	V	458498	Rubén Darío	Limardo Gascón	Masculino	12/06/2014		0	03/08/
16	V	516466	José Salomón	Rondón Giménez	Masculino	11/06/2014		0	16/09/
17	V	526984	Josefa Venancia	de la Encarnación Camej	Femenino	12/06/2014		0	18/05/
18	V	546867	Rómulo	Gallegos Freire	Masculino	10/06/2014		0	02/08/
19	V	1236987	Antonio José Francis	de Sucre y Alcalá	Masculino	15/06/2014		0	03/02/
20	V	1254789	José Francisco	Bermúdez	Masculino	08/06/2014		0	23/01/
21	V	1526897	Jacinto	Convit García	Masculino	02/06/2014		0	11/09/
22	V	1526939	Gustavo Adolfo	Dudamel Ramírez	Masculino	02/06/2014		0	26/01/
23	V	1526987	Doris María	Buonafina	Femenino	02/06/2014		0	08/10/

2014



# PANTALLA PRINCIPAL



**BOTÓN DE INGRESO DE IMPORTACIÓN DE REGISTRO ELECTORAL DESDE UNA TABLA EXCEL**



# PANTALLA PARA IMPORTAR REGISTRO ELECTORAL DESDE EXCEL

SISTEMA AUTOMATIZADO PARA ELECCIONES DEL PODER POPULAR (SAEPP)

## Importar Data al Registro Electoral Popular

Paso 1

Ruta Archivo

Debe seleccionar la dirección donde se encuentra la información en Formato Excel...

Elegir la ruta del archivo en Excel

Paso 2

Continuar con la Importación de los Datos Seleccionado

Inicio de Importación de Datos

Paso 3

Adjuntar Registros

SALIR

**BOTÓN DE INGRESO PARA ELEGIR LA RUTA DEL REGISTRO ELECTORAL EN EXCEL**

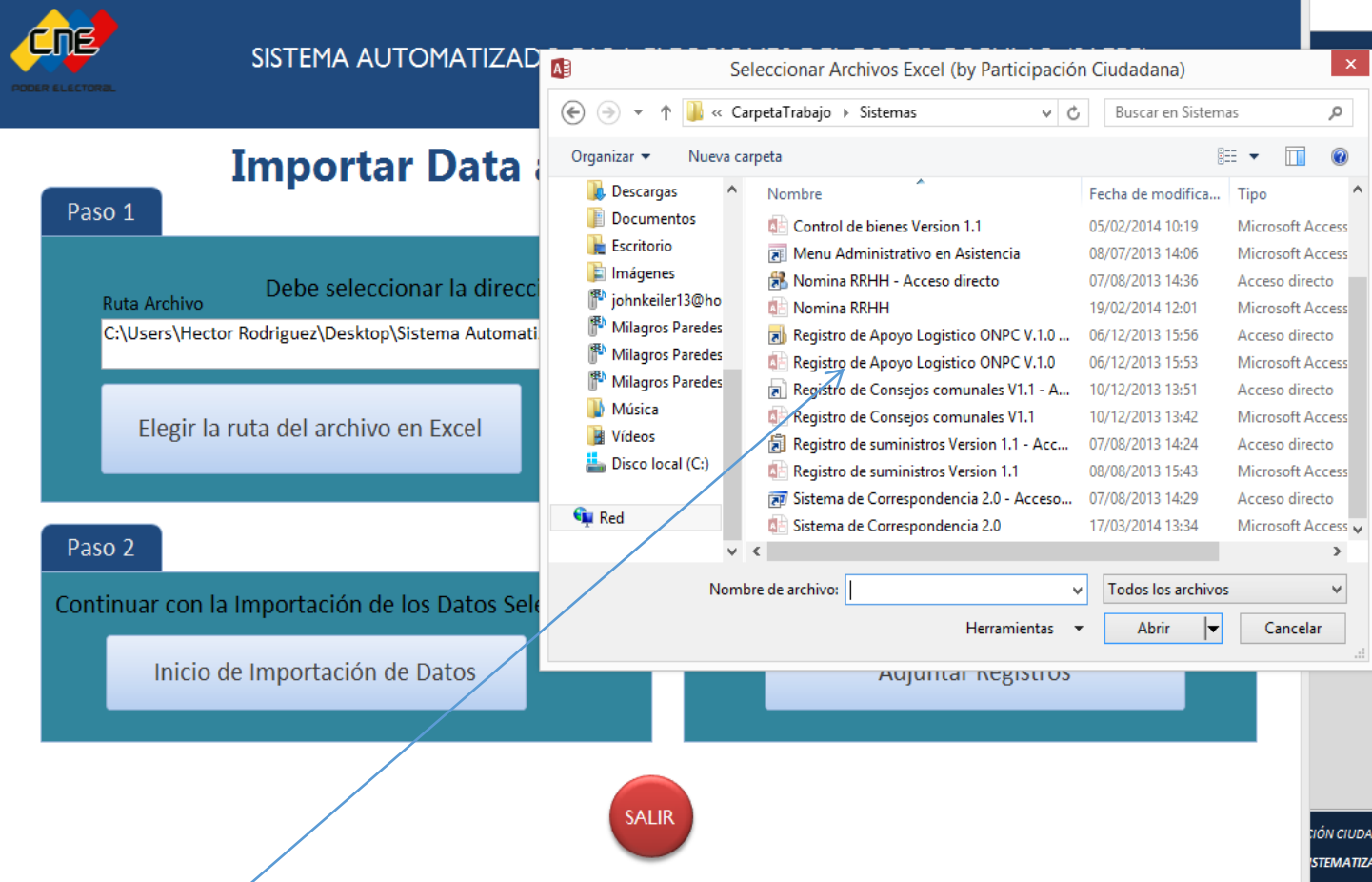

**SISTEMA AUTOMATIZADO**

## Importar Datos

**Paso 1**

Ruta Archivo Debe seleccionar la dirección del archivo en Excel

C:\Users\Hector Rodriguez\Desktop\Sistema Automati

Elegir la ruta del archivo en Excel

**Paso 2**

Continuar con la Importación de los Datos Seleccionados

Inicio de Importación de Datos

Agregar Registros

SALIR

Selección CIUDADANA  
SISTEMATIZADO  
2012

**SE ELIGE EL ARCHIVO EXCEL QUE CONTIENE EL REGISTRO ELECTORAL**

## Importar Data al Registro Electoral Popular

### Paso 1

Ruta Archivo Debe seleccionar la dirección donde se encuentra la información en Formato Excel...

Elegir la ruta del archivo en Excel

### Paso 2

Continuar con la Importación de los Datos Seleccionado

Inicio de Importación de Datos

### Paso 3

Adjuntar Registros

SALIR

**SE INICIA LA IMPORTACIÓN DE DATOS**

**SE ADJUNTA EL REGISTRO AL SISTEMA**

2014



# PANTALLA PRINCIPAL

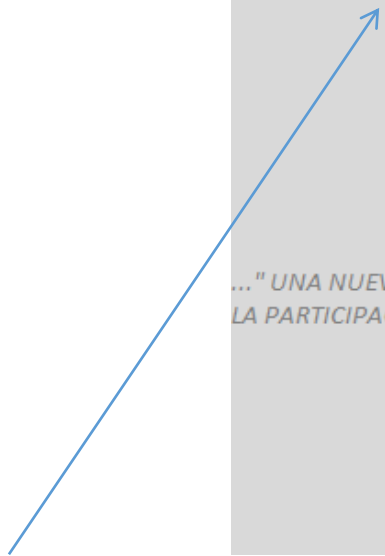

**LA FUNCIÓN PARA EXPORTAR EL REGISTRO ELECTORAL A EXCEL**





# PANTALLA PARA EXPORTAR REGISTRO ELECTORAL A EXCEL

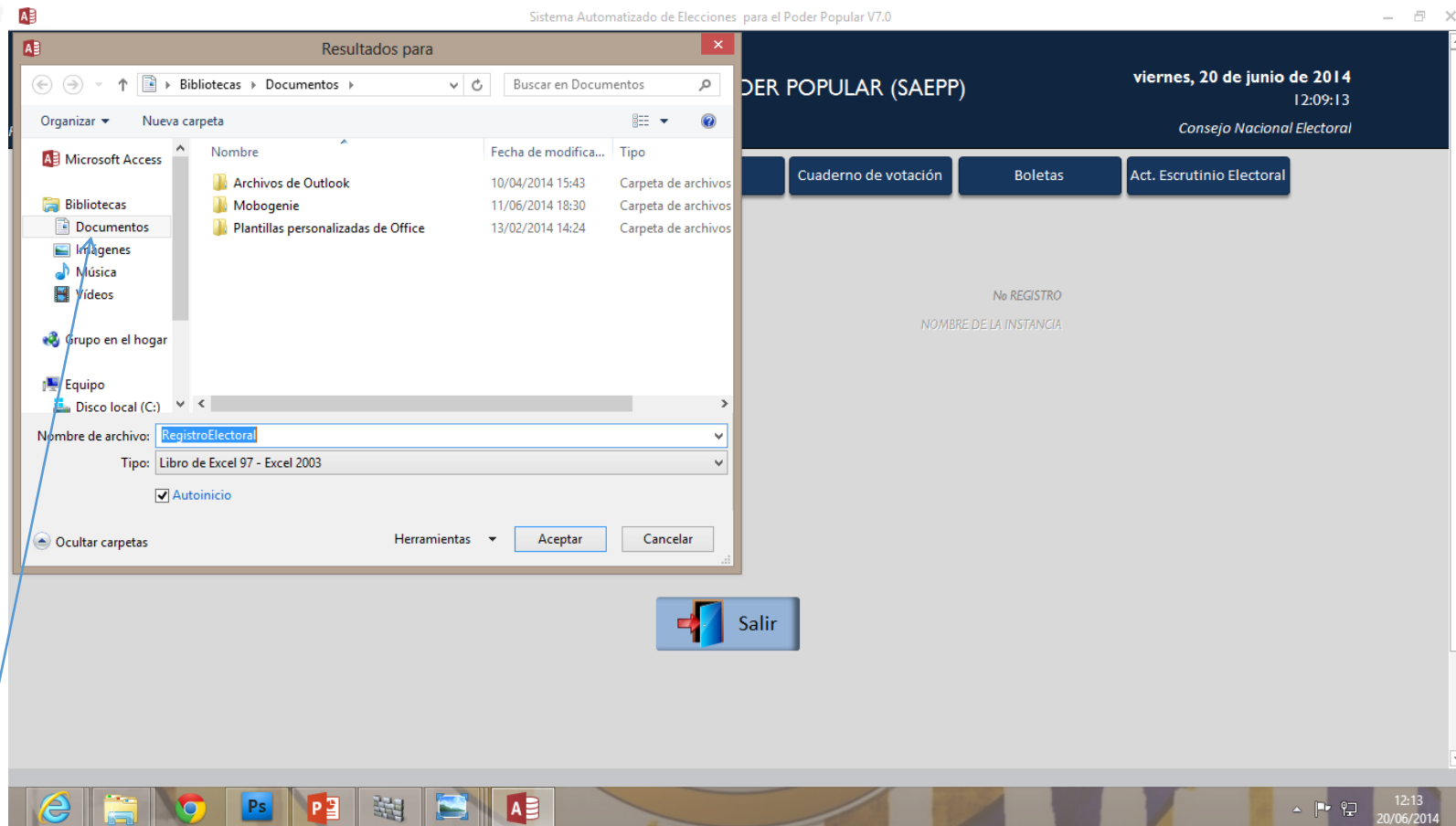

**SE ELIGE DÓNDE DESEAMOS GUARDAR EL REGISTRO ELECTORAL  
EN FORMATO EXCEL Y SE HACE CLICK EN ACEPTAR**

# MODELO DE REGISTRO ELECTORAL EN EXCEL EXPORTADO A TRAVÉS DEL SAEPP

RegistroElectoral [Modo de compatibilidad] - Microsoft Excel

ARCHIVO INICIO INSERTAR DISEÑO DE PÁGINA FÓRMULAS DATOS REVISAR VISTA

Calibri 11 A<sup>+</sup> A<sup>-</sup> Fuente Alineación Número Estilos Celdas Modificar

Formato condicional Dar formato como tabla Estilos de celda Insertar Eliminar Formato Autosuma Rellenar Ordenar y filtrar Buscar y seleccionar

A1 : X ✓ f Cedula

	A	B	C	D	E	F	G	H	I	J	K	L	M
	Cedula	Nacionalidad	Nombres	Apellidos	Genero	Foto	FechaNacimiento	LugarNacimiento	Fecha de Registro	Codinstancias	Consejo Nacional	Nombre donde Vota	Huella dactil
2	14578	V	Pepe Yuahoo	Bartol	Masculino	0	05-may-82		18-jun-14		FALSO		
3	2945987	V	María	Castellano	Femenino	0	12-ago-63		12-ago-14		FALSO		
4	4568740	V	Cristina	González	Femenino	0	12-feb-68		06-jun-14		FALSO		
5	10510271	V	Werty Fertys	Gutiérrez	Masculino	0	02-oct-98	Caracas	18-jun-14		FALSO		
6	10510272	V	William	Mendoza	Masculino	0	20-ene-90	Caracas	18-jun-14		FALSO		
7	15698712	V	Juan	Pérez	Masculino	0	07-ago-80		06-jun-14		FALSO		
8													
9													
10													
11													
12													
13													
14													
15													
16													
17													
18													
19													
20													
21													
22													
23													
24													
25													
26													
27													

Regis

LISTO

12:17 20/06/2014

2014



# PANTALLA PRINCIPAL

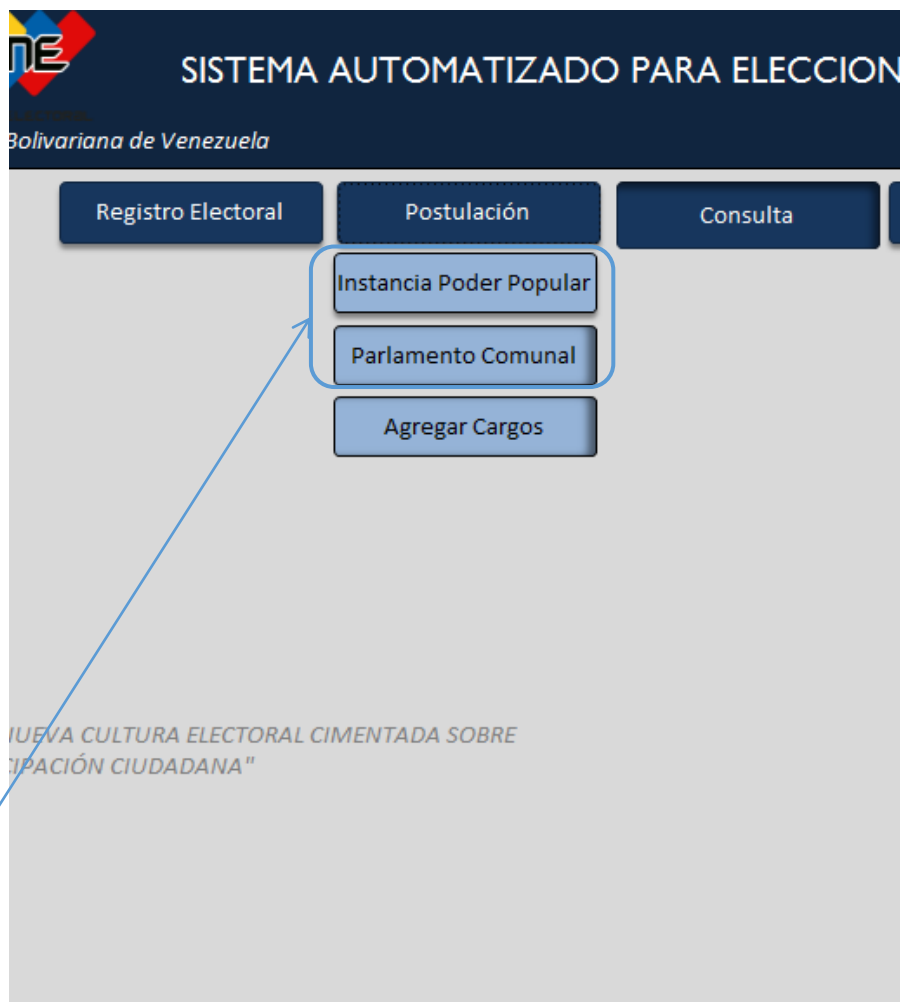

**BOTONES DE INGRESO PARA LAS POSTULACIONES, INSTANCIAS DEL PODER POPULAR Y AL PARLAMENTO COMUNAL**



2014



# PANTALLA DE POSTULACIÓN PARA LAS INSTANCIAS DEL PODER POPULAR

miércoles, 21 de mayo de 2014  
19:08:38  
Consejo Nacional Electoral

**CNE**  
PODER ELECTORAL

## POSTULACION

CC los Caracas

Cédula	<input type="text" value="10510272"/>	Foto
Nombres	<input type="text" value="William"/>	
Apellidos	<input type="text" value="Mendoza"/>	
Cargo Postulación	<input type="text" value="Educación"/>	
Periodo Electoral	<input type="text" value="2014-2016"/>	
Fecha Elección	<input type="text" value="18/05/2014"/>	
Fecha Postulación	<input type="text" value="18/05/2014"/>	

Consulta Registro



2014



# PANTALLA DE POSTULACIÓN PROPIA AL PARLAMENTO COMUNAL



## POSTULACIÓN AL PARLAMENTO COMUNAL

miércoles, 4 de junio de 2014

18:11:09

Consejo Nacional Electoral

ONPC

Cédula	<input type="text" value="6587963"/>
Nombres	<input type="text" value="Willian"/>
Apellidos	<input type="text" value="Mendoza"/>
Cargo Postulación	<input type="text" value="Parlamento Comunal Consejos C"/> ▾
Periodo Electoral	<input type="text" value="2014"/>
Fecha Elección	<input type="text" value="13/06/2014"/>
Fecha Postulación	<input type="text" value="01/05/2014"/>

Foto

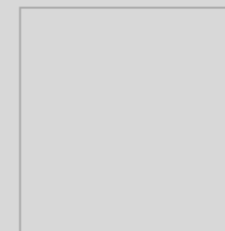

Consulta Registro



Nuevo

Editar

Buscar

Deshacer  
registro



Salir

2014



# PANTALLA DE POSTULACIÓN COMÚN AL PARLAMENTO COMUNAL

Postulacion a Cargos

miércoles, 4 de junio de 2014  
16:50:26  
Consejo Nacional Electoral

**CNE** POSTULACIÓN AL PARLAMENTO COMUNAL  
PODER ELECTORAL

ONPC

Cédula

Nombres

Apellidos

Cargo Postulación

Periodo E

Fecha

Fecha Pos

Foto

Consulta Registro

**Mensaje**

No se encuentra Registrado en la Base de Datos...Agregue toda la Información Correspondiente

**BOTÓN PARA AGREGAR POSTULACIONES COMUNES QUE APRUEBE LA COMISIÓN ELECTORAL CENTRAL DE LA COMUNA.**

2014



# PANTALLA PRINCIPAL

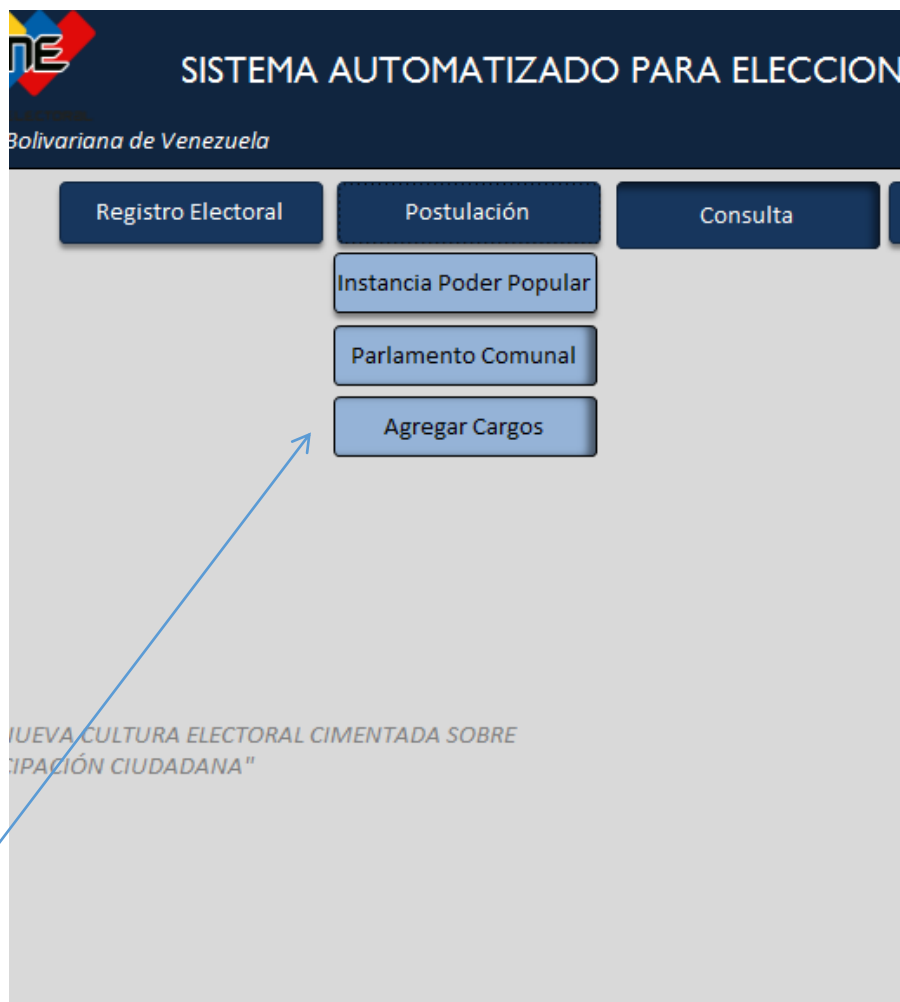

**BOTÓN DE INGRESO PARA AGREGAR LOS CARGOS A POSTULAR QUE NO ESTEN REGISTRADOS EN EL SISTEMA.**



2014



## AGREGAR CARGOS



miércoles, 21 de mayo de 2014

### Agregar Cargo

Consejo Nacional Electoral

Agregar Cargos que no se encuentran registrados en la Base de Datos SAEPP V 7.0

Codigo interno del Cargo

Descripcion

Organizacion

Nuevo

Editar

Guardar



Salir





2014

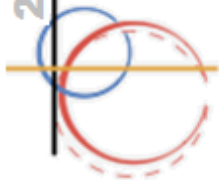

# PANTALLA PRINCIPAL



**BOTÓN DE INGRESO PARA GENERAR LA PREGUNTA REQUERIDA AL REALIZAR UNA CONSULTA.**



## PANTALLA PARA REGISTRAR LA PREGUNTA DE UNA CONSULTA A SER REALIZADA.

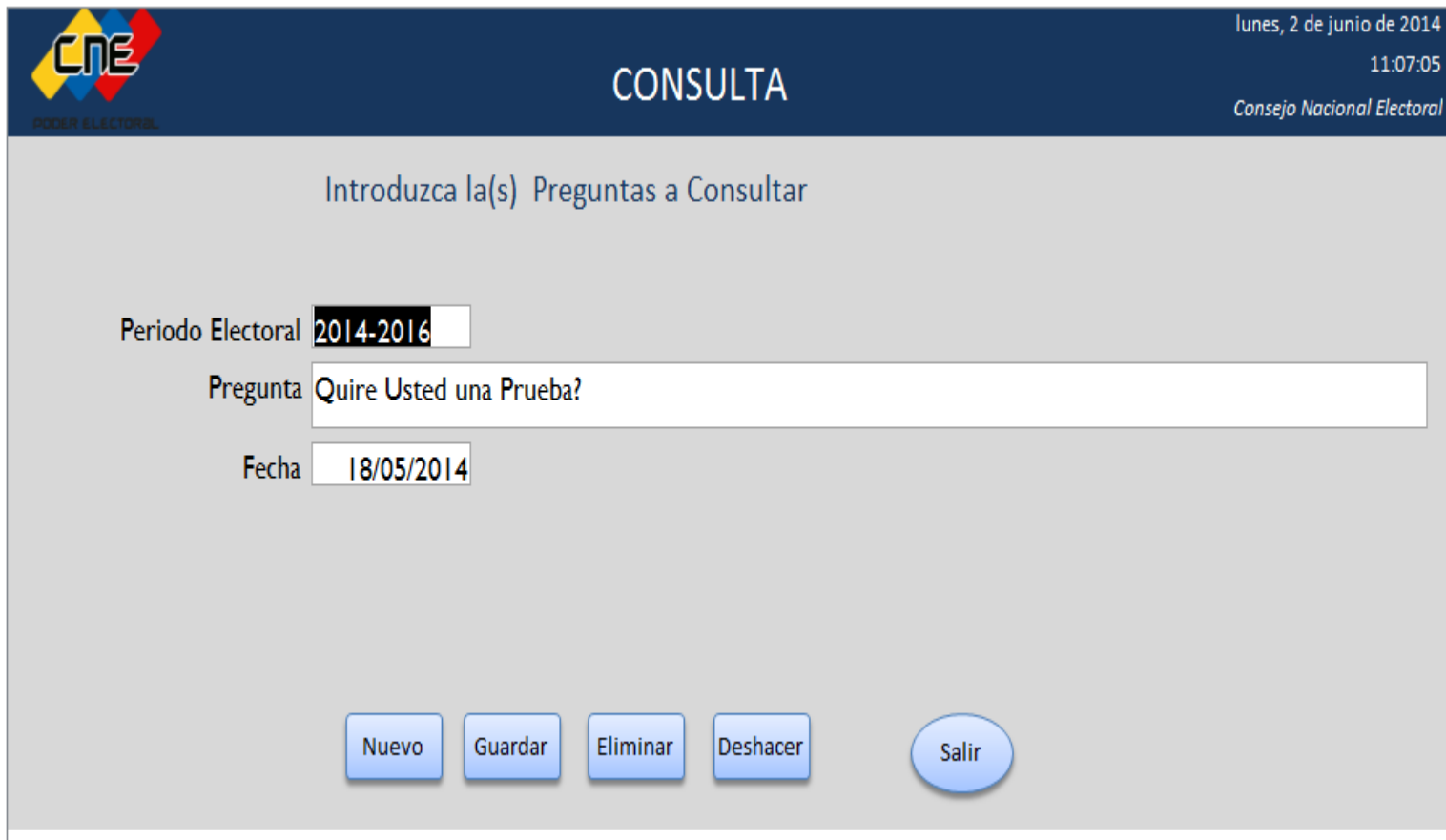

The screenshot shows a web interface for registering a consultation. At the top left is the CNE logo. The top right corner displays the date and time: 'lunes, 2 de junio de 2014' and '11:07:05'. Below this is the text 'Consejo Nacional Electoral'. The main heading is 'CONSULTA'. The instruction 'Introduzca la(s) Preguntas a Consultar' is centered. The form contains three input fields: 'Periodo Electoral' with the value '2014-2016', 'Pregunta' with the text 'Quire Usted una Prueba?', and 'Fecha' with the value '18/05/2014'. At the bottom, there are five buttons: 'Nuevo', 'Guardar', 'Eliminar', 'Deshacer', and 'Salir'.

lunes, 2 de junio de 2014  
11:07:05  
Consejo Nacional Electoral

### CONSULTA

Introduzca la(s) Preguntas a Consultar

Periodo Electoral

Pregunta

Fecha

2014



# PANTALLA PRINCIPAL

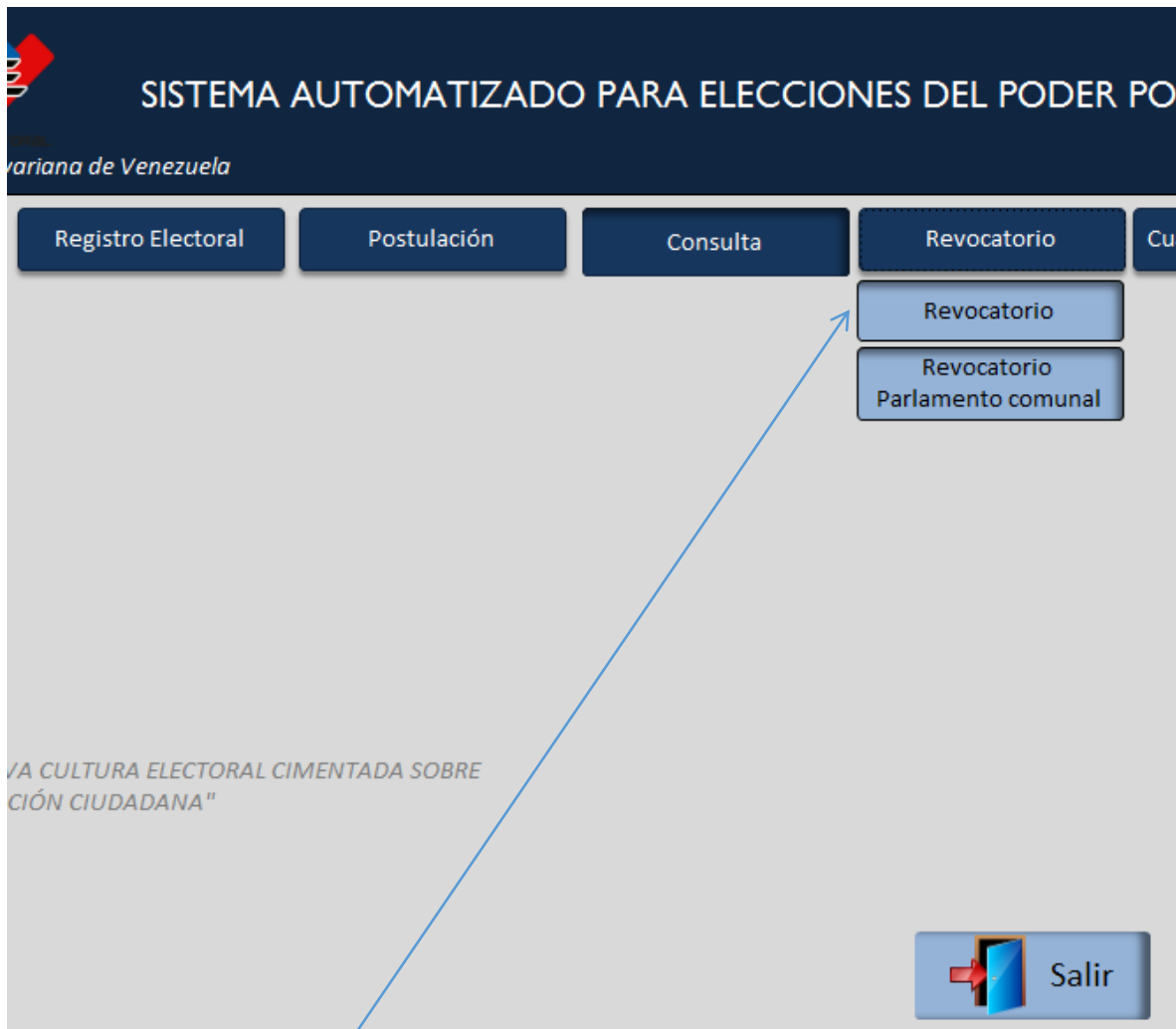

**BOTÓN DE INGRESO PARA LOS PROCESOS DE REVOCATORIO**



2014



# PANTALLA PARA REVOCATORIO



## REVOCATORIO

miércoles, 21 de mayo de 2014

19:19:12

Consejo Nacional Electoral

Escoja El candidato

Nacionalidad

Nombres

Apellidos

Periodo Electoral

Fecha Revocatorio

Cargo

Nuevo

Guardar

Buscar

Salir

2014



## PANTALLA PARA REVOCATORIO (EJEMPLOS)

lunes, 2 de junio de 2014  
11:16:34  
Consejo Nacional Electoral

**REVOCATORIO**

Escoja El candidato

Nacionalidad	Cedula	Periodo Electoral
	9585	2014-2016
	10510272	2014-2016

Nombres

Apellidos

Periodo Electoral

Fecha Revocatorio

Cargo

lunes, 2 de junio de 2014  
11:13:24  
Consejo Nacional Electoral

**REVOCATORIO**

Escoja El candidato |0510272

Nacionalidad

Nombres

Apellidos

Periodo Electoral

Fecha Revocatorio

Cargo



2014



# PANTALLA PRINCIPAL



**BOTÓN DE INGRESO PARA LOS PROCESOS DE REVOCATORIO DEL PARLAMENTO COMUNAL**



2014



# PANTALLA PARA REVOCATORIO DEL PARLAMENTO COMUNAL (EJEMPLOS)

lunes, 2 de junio de 2014 11:19:55  
Consejo Nacional Electoral

REVOCATORIO CANDIDATO DEL PARLAMENTO COMUNAL

Escoja El candidato

Cedula	Periodo Electoral
235	2014-2016
4251142	2014-2016
10510271	2014-2016
10510272	2014-2016

Nacionalidad

Nombres

Apellidos

Periodo Electoral

Fecha Revocatorio

Cargo

miércoles, 4 de junio de 2014 18:41:21  
Consejo Nacional Electoral

REVOCATORIO CANDIDATO DEL PARLAMENTO COMUNAL

Escoja El candidato

Nacionalidad

Nombres

Apellidos

Periodo Electoral

Fecha Revocatorio

Cargo

2014



# PANTALLA PRINCIPAL



**BOTÓN DE INGRESO PARA VER EL CUADERNO DE VOTACIÓN**





# PANTALLA PARA GENERAR LA VISTA PRELIMINAR E IMPRIMIR CUADERNO DE VOTACIÓN

### Elaboración del Cuaderno de Votación

IMPRIMIR



VISTA PRELIMINAR

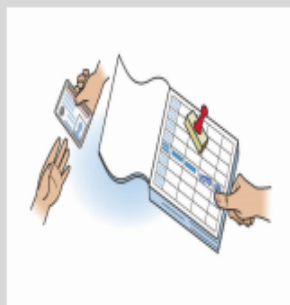

Salir



# VISTA PREELIMINAR DEL CUADERNO DE VOTACIÓN











## CUADERNO ELECTORAL ONPC

miércoles, 4 de junio de 2014

16:48:08

Consejo Nacional Electoral

No.	Foto	Cédula	Apellidos	Nombres	Sello	Firma	Huella
1		1234	De La Santisima Trinidad	Simon Jose Antonio	<input type="text"/>	_____	<input type="text"/>
2		1416	Chavez Frias	Hugo Rafael	<input type="text"/>	_____	<input type="text"/>
3		1617	Mariño Carige	Santiago	<input type="text"/>	_____	<input type="text"/>
4		1717	Parra Sanojo	Ana Teresa	<input type="text"/>	_____	<input type="text"/>
5		1789	Jesus Rodriguez	Simon Nardiso	<input type="text"/>	_____	<input type="text"/>
6		1916	Carrasquel Aparicio	Alejandro Eloy	<input type="text"/>	_____	<input type="text"/>
7		2129	Carrasquel Colon	Alfonzo	<input type="text"/>	_____	<input type="text"/>
8		2627	Bello	Andres de Jesus Maria y	<input type="text"/>	_____	<input type="text"/>
9		2929	Sanchez Luna	Alfredo	<input type="text"/>	_____	<input type="text"/>

miércoles, 4 de junio de 2014

ONPC

Página 1 de 2

2014



# PANTALLA PRINCIPAL

PARA ELECCIONES DEL PODER POPULAR (SAEPP)

lunes, 2 de junio de 2014

10:32:45

Consejo Nacional Electoral

Consulta

Revocatorio

Cuaderno de votación

Boletas

Act. Escrutinio Electoral

Boletas Electoral

Boletas Parlamento

No REGISTRO 33333

NOMBRE DE LA INSTANCIA CC los Caracas

**BOTONES DE INGRESO PARA VER LAS  
BOLETAS DE VOTACIÓN**



# ELABORACIÓN DE BOLETAS POR CARGO



## GENERAR BOLETAS

BOLETAS

SALIR

GENERAR BOLETAS

Boleta Elección

Boleta Revocatorio

Boleta Consulta

Modulo para elaborar las Boletas y ser impresas para su propagación a la población electoral

### Elaboración de Boletas por Cargos

Periodo Electoral

IMPRIMIR BOLETA

GENERAR BOLETA



# VISTA PRELIMINAR DE LA BOLETA ELECTORAL GENERADA POR EL SAEPP

ELECCIÓN
03/06/2014
Periodo Electoral  
ONPC
2014

Marque un (1) candidato por cada Comité de Trabajo, cinco (5) con la Unidad Administrativa Primaria y cinco (5) con la Unidad de Control.

<p><b>Comisión Electoral Permanente</b></p> <p>Carpa Catalina</p> <p>José Tasso Hernández López</p> <p><b>Comisión de Asesoría y Defensa del Consumidor</b></p> <p>Adrián Jara Luisana Brito</p> <p>José Aguirre Hernández Ordoñez</p> <p><b>Comisión de Bienestar Comunal</b></p> <p>Adrián Mora Barral</p> <p><b>Comisión de Educación, Cultura y Promoción Ciudadana</b></p> <p>Patricia Jofre de Urdinola</p> <p>Osvaldo Brito Luis Ordoñez</p> <p>Hugo Torres Carral de Jara González Ordoñez</p> <p>José Antonio Alonso Jarama</p> <p>Gertrudis Barral</p> <p>Orlando González Luna</p> <p>Carolina de la Cruz Dobson Ferrer</p> <p>Orlando Julián Núñez Torres</p> <p>Ry Nelson Hernández Tasso</p> <p><b>Comisión de Familia e Igualdad de Género</b></p> <p>Patricia Jara Hernández Ordoñez</p> <p><b>Comisión de Salud y Bienestar</b></p>	<p>José Yanes de la Barreda y Coma</p> <p>José González Jarama</p> <p><b>Comisión de Tránsito y Seguridad Comunal</b></p> <p>Fredy Cruz Mora Pérez Coma</p> <p>Orlando Barral</p> <p><b>Comisión de Protección Social de Niños, Niñas y Adolescentes</b></p> <p>Fredy Barral</p> <p><b>Comisión de Recreación y Deportes</b></p> <p>Fredy Brito Barral</p> <p>Luisana Brito Luisana Ordoñez</p> <p>Osvaldo Brito Vigil González</p> <p>Fredy Coma</p> <p>Luisana González Coma</p> <p>Orlando González Coma</p> <p>Orlando Brito González Jarama</p> <p>Luisana Brito González Jarama</p> <p>José Antonio Hernández Ordoñez</p> <p>Orlando Julián Núñez Torres</p> <p>Orlando Julián Núñez Torres</p> <p><b>Comisión de Salud</b></p>	<p>Carolina Hernández</p> <p>Carolina González Ordoñez</p> <p><b>Comisión de Seguridad y Defensa Integral</b></p> <p>José Antonio González</p> <p>Orlando Julián Núñez Torres</p> <p><b>Comisión de Tierras Urbanas</b></p> <p>María Patricia de la Cruz y Martínez</p> <p>José Nelson Hernández Jarama</p> <p><b>Comisión de Educación</b></p> <p>Luisana González Peña</p> <p>Luisana González</p> <p>Orlando Julián Núñez Torres y Jara</p> <p>Fredy Coma</p> <p><b>Judicial de Familia Comunal</b></p> <p>Orlando Julián Núñez Torres</p> <p>Orlando Julián Núñez Torres</p> <p>Orlando Julián Núñez Torres</p> <p>Orlando Julián Núñez Torres</p> <p>Orlando Julián Núñez Torres</p> <p><b>Servicios</b></p> <p>José Hernández</p> <p><b>Unidad de Control de la Salud</b></p>
--	---	---

# ELABORACIÓN DE BOLETAS PARA REVOCATORIO

## GENERAR BOLETAS

BOLETAS

SALIR

GENERAR BOLETAS

Boleta Elección

Boleta Revocatorio

Boleta Consulta

Modulo para elaborar las Boletas y ser impresas para su propagación a la población electoral

### Revocatorio

GENERAR BOLETA

Seleccione el Período Elección:  ▼







IMPRIMIR BOLETA



GENERAR BOLETA



# BOLETA GENERADA PARA REVOCATORIO

		miércoles, 4 de junio de 2014 13:22:05 Consejo Nacional Electoral	
	¿Este usted de acuerdo con Revocar de sus cargos al (los) ciudadano (s) (s) que se presenta(n) a continuación? ONPC	SI <input type="checkbox"/>	NO <input type="checkbox"/>
Pablo Emilio Sandoval Comité de Recreación y Deportes			
	¿Este usted de acuerdo con Revocar de sus cargos al (los) ciudadano (s) (s) que se presenta(n) a continuación? ONPC	SI <input type="checkbox"/>	NO <input type="checkbox"/>
Pablo Emilio Sandoval Comité de Recreación y Deportes			
	¿Este usted de acuerdo con Revocar de sus cargos al (los) ciudadano (s) (s) que se presenta(n) a continuación? ONPC	SI <input type="checkbox"/>	NO <input type="checkbox"/>
Pablo Emilio Sandoval Comité de Recreación y Deportes			
	¿Este usted de acuerdo con Revocar de sus cargos al (los) ciudadano (s) (s) que se presenta(n) a continuación? ONPC	SI <input type="checkbox"/>	NO <input type="checkbox"/>
Pablo Emilio Sandoval Comité de Recreación y Deportes			
	¿Este usted de acuerdo con Revocar de sus cargos al (los) ciudadano (s) (s) que se presenta(n) a continuación? ONPC	SI <input type="checkbox"/>	NO <input type="checkbox"/>
Pablo Emilio Sandoval Comité de Recreación y Deportes			
ONPC		I	

# ELABORACIÓN DE BOLETAS PARA CONSULTA

## GENERAR BOLETAS

BOLETAS

SALIR

GENERAR BOLETAS

Boleta Elección

Boleta Revocatorio

Boleta Consulta

Modulo para elaborar las Boletas y ser impresas para su propagación a la población electoral

## CONSULTA

Seleccione el Período

IMPRIMIR BOLETA

GENERAR BOLETA





## BOLETA GENERADA PARA CONSULTA



2014-2016 18/05/2014

**CONSULTA**  
CC los Caracas  
¿Quiere Usted una Prueba?

SI  NO



2014-2016 18/05/2014

**CONSULTA**  
CC los Caracas  
¿Quiere Usted una Prueba?

SI  NO



2014-2016 18/05/2014

**CONSULTA**  
CC los Caracas  
¿Quiere Usted una Prueba?

SI  NO



2014-2016 18/05/2014

**CONSULTA**  
CC los Caracas  
¿Quiere Usted una Prueba?

SI  NO



2014-2016 18/05/2014

**CONSULTA**  
CC los Caracas  
¿Quiere Usted una Prueba?

SI  NO

2014



# PANTALLA PRINCIPAL

POPULAR (SAEPP)

lunes, 2 de junio de 2014

10:32:45

*Consejo Nacional Electoral*

Cuaderno de votación

Boletas

Act. Escrutinio Electoral

Actas

Acta Parlamento

No REGISTRO 33333

NOMBRE DE LA INSTANCIA CC los Caracas

**BOTÓN DE INGRESO PARA GENERAR  
ACTAS DE ESCRUTINIO**



# ELABORACIÓN DE ACTA DE ESCRUTINIO (ELECCIÓN, REVOCATORIO Y CONSULTA)

**ACTAS DE ESCRUTINIO** miércoles, 4 de junio de 2014  
Consejo Nacional Electoral

ACTAS ESCRUTINIO | SALIR

**REGISTRO DE ESCRUTINIO**

- Acta Escrutinio Elección
- Acta Escrutinio Revocatorio
- Acta Escrutinio Consulta

No. de Acta: 1  
 Fecha Actual: 04/06/2014  
 Período Electoral: 2014  
 No. de Mesa: 1  
 Estado: Distrito Capital  
 No. de Electores: 214  
 Municipio: Libertador  
 Total de Votos Nulos: 1  
 Parroquia: Altagracia  
 Total Votaron: 214  
 Lugar: San Jose Del Avila

**Resultado de la Votación**

 458498 Limardo Gascón Rubén Dario Comité de Recreación y Deportes	Votos a Favor	Insertar Votos
 516466 Rondón Giménez José Salomón	Votos a Favor	Insertar Votos

**ACTAS DE ESCRUTINIO** miércoles, 4 de junio de 2014  
Consejo Nacional Electoral

ACTAS ESCRUTINIO | SALIR

**REGISTRO DE ESCRUTINIO**

- Acta Escrutinio Elección
- Acta Escrutinio Revocatorio
- Acta Escrutinio Consulta

No. de Acta: 1  
 Fecha Actual: miércoles, 4 de junio de 2014  
 Período Elección: 2014  
 No. de Mesa: 1  
 Estado: Distrito Capital  
 No. de Electores: 214  
 Municipio: Libertador  
 Total Votaron: 1  
 Total Votos Nulo: 214  
 Lugar: San Jose del Avila  
 Parroquia: Altagracia

Subformulario Revocatorio

Cedula	Nombres	Apellidos	Periodo Electoral	Descripcion	Nu
2315646	Pablo Emilio	Sandoval	2014	Comité de Recreación y Deportes	

**ACTAS DE ESCRUTINIO** miércoles, 21 de mayo de 2014  
Consejo Nacional Electoral

ACTAS ESCRUTINIO | SALIR

**REGISTRO DE ESCRUTINIO**

- Acta Escrutinio Elección
- Acta Escrutinio Revocatorio
- Acta Escrutinio Consulta

No. Acta: 548  
 Fecha Actual: 19/05/2014  
 Período Electoral: 2014-2016  
 No. de Mesa: 1  
 Estado:   
 No. de Electores:   
 Municipio:   
 Parroquia:   
 Total que Votaron:   
 Total de Votos Nulos:   
 Lugar:

Pregunta	Fecha	Si	No
Quire Usted una Prueba?	18/05/2014	48	100



# VISTA PRELIMINAR DE LAS ACTAS DE ESCRUTINIO (ELECCIÓN, REVOCATORIO Y CONSULTA)

**Acta de Escrutinio Electoral**

Estado:       Nº Acta:

Municipio:       Fecha:

Lugar:

Nombre de la Organización:

Mesa electoral N°:

Total de electores(as) en el cuaderno de votación:       el día de hoy:       amando el Acto de

De la ciudad o cabecera de:

Votación realizada en esta Mesa Electoral, en el día del Acto de Escrutinio:

Total de Diputados/Diputadas que votaron según el cuaderno de votación es de:  /

El número de Solistas/Diputados Descontados en la Lista Electoral es de:

El número de votos nulos por Solistas Descontados en la Lista Electoral es de:

Cédula	Nombre	Apellidos	Descripción	Número Votos	Cédula	Correo
10010071	Vicente Parro	Gutiérrez Pineda	Comité de Protección Social de Niños, Niñas y Adolescentes	400	0414912871	comprosocial@gmail.com
10010072	Alex	Nieto	Comité de Protección Social de Niños, Niñas y Adolescentes	300	102002000	alexneto@hotmail.com
10010073	Alfonso	Sanabria	Comité de Protección Social de Niños, Niñas y Adolescentes	300	0414912873	comprosocial@gmail.com

Apellido y Nombre (legible)	Cédula de Identidad	Integrante de la comisión	Firma

Página 1 de 1

**Acta de Escrutinio Revocatorio**

Estado:

Municipio:

Lugar:

Nombre de la Mesa:

Mesa electoral N°:

Total de electores(as) en el cuaderno de votación:

De la ciudad o cabecera de:

Votación realizada en esta Mesa Electoral, en el día del Acto de Escrutinio:

Total de Diputados/Diputadas que votaron según el cuaderno de votación es de:

El número de Solistas/Diputados Descontados en la Lista Electoral es de:

Número de votos Nulos:

Apellido y Nombre (legible)	Cédula de Identidad	Integrante de la comisión	Firma

Página 1 de 1

**Acta de Escrutinio Consulta**

Estado:

Municipio:

Parroquia:

Lugar:

Nombre de la mesa:

Mesa electoral N°:

Total de electores(as) en el cuaderno de votación:

De la ciudad o cabecera de:

el día de hoy:       amando el Acto de Votación

realizado en esta Mesa Electoral, en el día del Acto de Escrutinio:

Total de Diputados/Diputadas que votaron según el cuaderno de votación es de:

El número de Solistas/Diputados Descontados en la Lista Electoral es de:

El número de votos nulos por Solistas Descontados en la Lista Electoral es de:

**CONSULTA**

Pregunta	Fecha	SI	NO
¿Está usted de acuerdo con utilizar el SI/PPP?	20/06/2014	400	50

Apellido y Nombre (legible)	Cédula de Identidad	Integrante de la comisión	Firma

Página 1 de 1

ACTA DE ESCRUTINIO ELECCIÓN

ACTA DE ESCRUTINIO REVOCATORIO

ACTA DE ESCRUTINIO CONSULTA



# Muchas Gracias



[cneparticipacionciudadana@gmail.com](mailto:cneparticipacionciudadana@gmail.com)



[oficinadeparticipacionciudadana.blogspot.com](http://oficinadeparticipacionciudadana.blogspot.com)

[www.cne.gov.ve](http://www.cne.gov.ve)

